



# Plan Nacional de Educación **Multimodal** en SST 2026

Talentos que **hacen país**

---

Comunidad Nacional de Conocimiento en

# Gestión del Riesgo de Emergencias y Desastres

Talentos que hacen país



## SESIÓN 3: TURISMO BAJO PRESIÓN

¿CÓMO PLANIFICAR RUTAS, EVENTOS Y SERVICIOS EN ZONAS DE RIESGO?



## Santiago Aristizábal Molina

COMUNIDAD NACIONAL DE CONOCIMIENTO EN GESTIÓN DEL RIESGO DE EMERGENCIAS Y DESASTRES



saristizabal@emergencyess.com



310 8748024

### Perfil profesional:

**Empresario**, miembro de juntas directivas y conferencista. **Administrador de Empresas** del Externado, especialista en Gerencia de **Salud Ocupacional** y **Magíster en Gestión del Riesgo** y Desarrollo, con estudios en ordenamiento territorial y respuesta a emergencias y desastres. Con más de 19 años como **asesor y Gerente General en E.S.S. S.A.S.**, ha apoyado a clientes en estrategias para la gestión integral del riesgo ante emergencias y desastres.



## Ruta del conocimiento



**01**

SESIÓN 1:  
CAMBIO LEGAL, CAMBIO  
DE JUEGO - EL DESAFÍO  
DE LA LEY 2474 DE 2025 EN  
LA GESTIÓN DEL RIESGO



**02**

SESIÓN 2:  
ESTUDIOS TÉCNICOS  
DETALLADOS - ¿CÓMO  
COMPARAR LO CONSTRUIDO  
CON LO QUE EXIGE LA  
NORMA?



**03**

SESIÓN 3:  
TURISMO BAJO PRESIÓN -  
¿CÓMO PLANIFICAR RUTAS,  
EVENTOS Y SERVICIOS EN  
ZONAS DE RIESGO?



**04**

SESIÓN 4:  
CUANDO EL SILENCIO  
CUESTA CARO -  
COMUNICACIÓN EFECTIVA  
EN LA EMERGENCIA

## Ruta del conocimiento



05

SESIÓN 5:  
EMERGENCIAS EN MASA -  
PREPARACIÓN  
EMPRESARIAL ANTE  
AFLUENCIA DE PÚBLICO Y  
EVENTOS NO  
CONTROLADOS



06

SESIÓN 6:  
SOSTENIBILIDAD VS  
DESASTRE - INTEGRAR LA  
GESTIÓN AMBIENTAL Y LAS  
EMERGENCIAS YA NO ES  
OPCIONAL



07

SESIÓN 7:  
COLOMBIA EN MOVIMIENTO -  
¿CÓMO GESTIONAR EL  
RIESGO EN TERRITORIOS  
PROPENSOS A  
DESLIZAMIENTOS?



08

SESIÓN 8:  
RIESGO QUÍMICO Y  
TECNOLÓGICO -  
PREPARACIÓN EMPRESARIAL  
ANTE EMERGENCIAS NO  
NATURALES

# Evaluémonos



En turismo, el riesgo no aparece cuando ocurre la emergencia; el riesgo se construye —o *se gestiona*— desde la forma en que leemos, planificamos y ocupamos el territorio

Santiago Aristizabal – Alba Alvarado



# Contenido

- 01. El riesgo como condición del territorio
- 02. Planificar turismo es planificar territorio
- 03. Riesgo como experiencia: el desafío del turismo de aventura
- 04. La corresponsabilidad: operadores, Estado y turistas



**01.**

Cambiar la mirada sobre el riesgo en turismo

**02.**

Fortalecer criterios para planificar turismo en zonas de riesgo

**03.**

Promover una cultura de corresponsabilidad y prevención

**Objetivo**



## Ministerio de Comercio, Industria y Turismo lideró mesa interinstitucional en la que se revisaron medidas frente al cierre temporal del Parque Nacional Tayrona



**Pie de foto:** la Mesa Interinstitucional contó con la participación de entidades del orden nacional, fuerza pública, gremios y demás actores del sector. Foto: Lincoln Acevedo/MinCIT.

**Entre los acuerdos se estableció avanzar de manera articulada con Fontur en la estructuración y revisión de proyectos de infraestructura turística que permitan fortalecer las condiciones operativas del Parque Tayrona, priorizando intervenciones que respondan a criterios de sostenibilidad, seguridad y capacidad de carga.**

https://www.noticiascaracol.com/colombia/videos-el-momento-de-panico-que-vivieron-turistas-que-hacian-rafting-en-rio-guejar-tras-naufragio-rg10

Noticias Caracol / COLOMBIA / VIDEOS | El momento de pánico

## VIDEOS | El momento de pánico que vivieron turistas que hacían rafting en río Güejar, tras naufragio

Cuatro personas murieron en esta lamentable tragedia, luego de que un grupo de turistas que se encontraba haciendo rafting sufriera un naufragio debido a la creciente espontánea de este cuerpo de agua.



Por: Julián Camilo Sandoval Blanco

Al punto acudieron integrantes de la Fuerza Aeroespacial Colombiana para ayudar a los afectados. - Foto: redes sociales

Una repentina creciente en el río Güejar, ubicado en el departamento del Meta, arrastró a un grupo de personas que practicaban rafting, causando la muerte de cuatro de ellas, mientras que otras 22 fueron rescatadas con vida. Según reportes oficiales, el incidente se produjo durante un trayecto que iba desde Mesetas hasta el municipio de San Juan de Arama, a través de un cañón. En total, 24 turistas y cinco guías se vieron afectados por la súbita crecida del afluente.

https://www.noticiascaracol.com/colombia/anuncian-cierre-temporal-del-parque-tayrona-por-razones-de-seguridad-cuando-reabrira-so35

## Anuncian cierre temporal del Parque Tayrona por razones de seguridad: cuándo reabrirá

La decisión fue adoptada por Parques Nacionales Naturales "mientras se fortalecen las condiciones de orden y presencia institucional en la zona".



Por: Valentina Gómez Gómez

El Gobierno Nacional anunció la suspensión temporal del ingreso al Parque Nacional Natural Tayrona luego de una serie de hechos registrados en distintos sectores del área protegida que, según las autoridades, **impiden asegurar condiciones adecuadas para visitantes, comunidades y personal institucional**. El Parque Nacional Natural Tayrona "es uno de los territorios de mayor riqueza ambiental, cultural y espiritual del país, donde confluyen ecosistemas estratégicos y comunidades ancestrales".

https://caracol.com.co/2023/04/08/turismo-sigue-afectado-por-alerta-naranja-del-volcan-nevado-del-ruiz-en-el-norte-del-tolim

## Turismo sigue afectado por alerta naranja del volcán Nevado del Ruiz en el Tolima

Operadores turísticos esperan ayudas por parte del Gobierno



Foto Servicio Geológico Colombiano.

**Tolima •** Durante esta temporada de Semana Santa los **operadores turísticos del norte del Tolima reportaron cuantiosas pérdidas económicas como consecuencia de la alerta naranja en la que se encuentra el volcán Nevado del Ruiz.**

Ante esa difícil situación la **Secretaria de Desarrollo Económico del Tolima Erika Ramos**, manifestó que se van a buscar acciones y estrategias que permitan en otras temporadas reactivar el turismo en esas poblaciones, además apoyos que se puedan dar por parte del Gobierno Nacional.

# Procesos de la gestión del riesgo

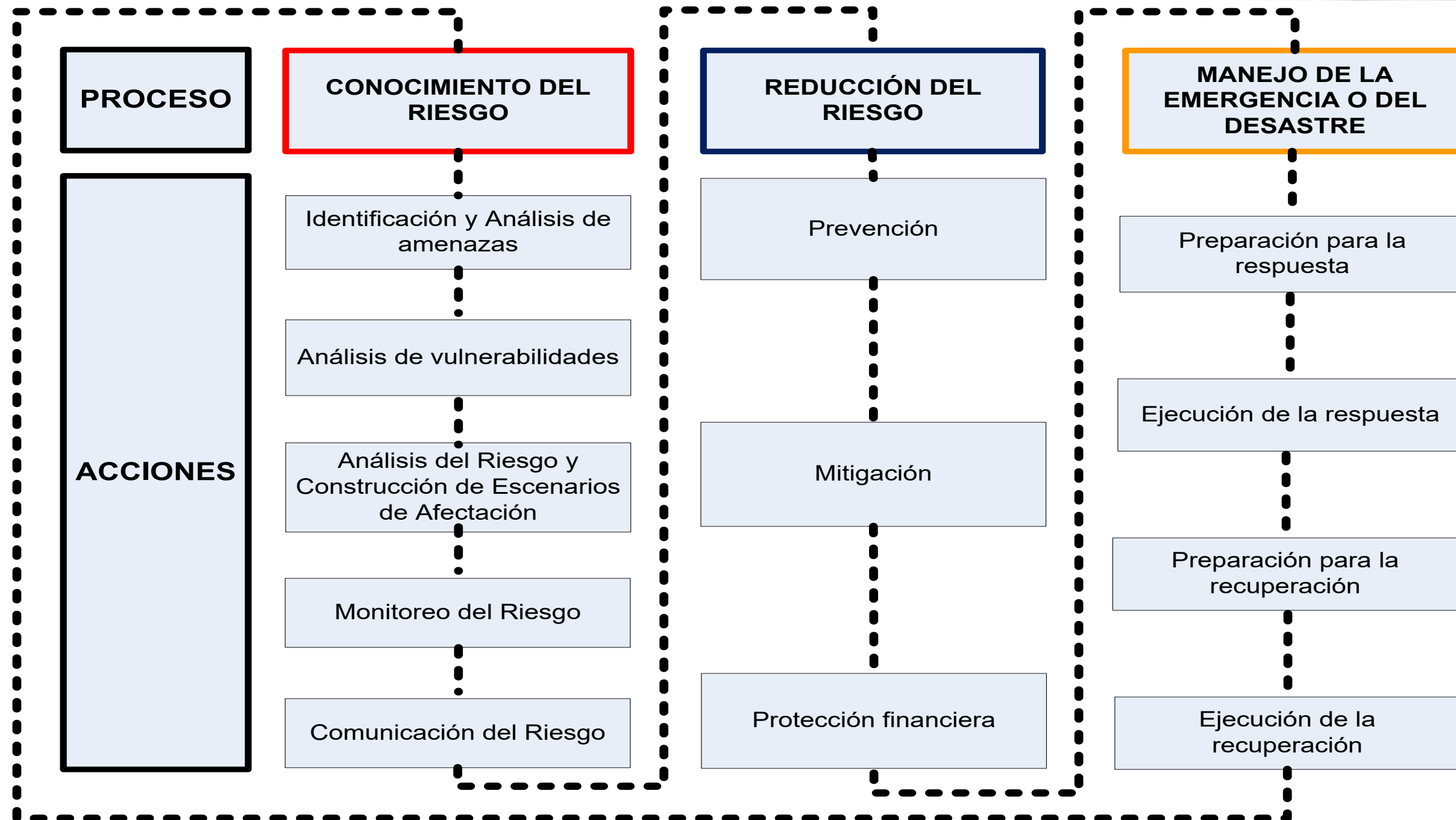

**AMENAZA X**

**VULNERABILIDAD = RIESGO**

**NATURAL**

**ANTROPICA**

**INTENCIONAL**

**NO INTENCIONAL**



AMENAZA

X

VULNERABILIDAD= RIESGO

4

X

2

8



$$\boxed{4} \times \boxed{2} = \boxed{8}$$

↑



$$\boxed{4} \times \boxed{2} = \textcircled{8}$$

↑



# Alba Cruz Alvarado

Invitada a la sesión

- ◀ Guia nacional de turismo con 18 años de experiencia en San Sebastián de Mariquita, líder en el desarrollo del turismo cultural y de naturaleza del norte del Tolima y referente de la Ruta Mutis, con reconocimiento nacional e internacional.



# COLOMBIA

destino construido sobre  
territorios complejos



Segundo país más  
biodiverso del mundo



91 ecosistemas distintos



**Presencia de:** Nevados,  
páramo, selvas húmedas,  
costas caribe y pacífico,  
zonas sísmicas y volcánicas



Según la

# UNGRD

Colombia **está expuesta simultáneamente** a:

AMENAZAS

Geológicas

Hidrometeorológicas

Concentración masiva de personas





Turismo, ruralidad y capacidades limitadas

UNA GRAN PROPORCIÓN DEL  
**TURISMO COLOMBIANO OCURRE EN:**

- Municipios de categoría 5 y 6
- Zonas rurales
- Territorios con:
  - Débil infraestructura
  - Limitada presencia institucional
  - Baja capacidad de respuesta ante emergencias

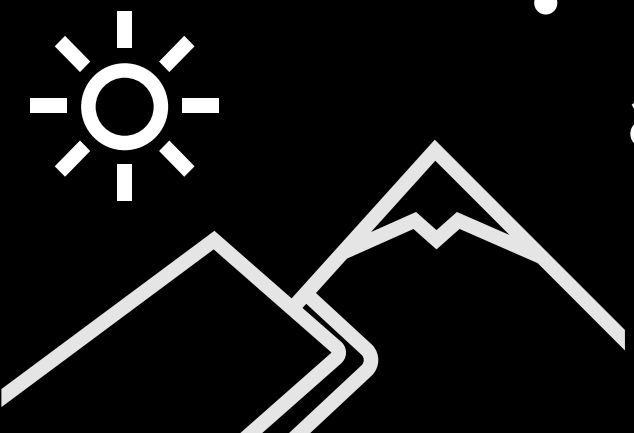

# EL TURISMO EN COLOMBIA NO ES HOMOGÉNEO

Esto explica por qué no todos los tipos de turismo tienen el mismo nivel de riesgo



# TURISMO DE NATURALEZA

Colombia alberga cerca del **10 % de la biodiversidad del planeta**

## RIESGOS ASOCIADOS

- > Inundaciones
- > Deslizamientos
- > Crecientes súbitas
- > Incendios forestales
- > Aislamiento territorial



# ECOTURISMO

Se desarrolla en áreas *protegidas*

Tiene *reglas* estrictas de acceso

Prioriza la *conservación* sobre la rentabilidad

## RIESGOS ASOCIADOS

- Aumenta la *vulnerabilidad* del ecosistema
- Expone a los visitantes a *riesgos no controlados*
- Genera *conflictos sociales y territoriales*



# TURISMO DE **AVENTURA**



Rafting · Montañismo ·  
Senderismo de alta montaña ·  
Canopy · Torrentismo · Cañoning

*Riesgo como experiencia*

## IMPLICACIONES

- Exige guías certificados
- Planes de contingencia
- Protocolos de emergencia
- Coordinación con organismos de socorro



# TURISMO RURAL Y COMUNITARIO

**Ocurre en:** Veredas · Corregimientos · Municipios pequeños

## RIESGOS ESTRUCTURALES

- Infraestructura limitada
- Distancias largas a centros de atención
- Baja capacidad de respuesta ante emergencias



# TURISMO URBANO Y DE EVENTOS

## IMPLICA

- > Aglomeraciones
- > Uso intensivo de infraestructura
- > Riesgos sanitarios
- > Riesgos por evacuación y movilidad



# SEGURIDAD TURISTICA

## CONTEMPORANEA

*no vienen solo del delito, sino de:*



Fenómenos naturales extremos

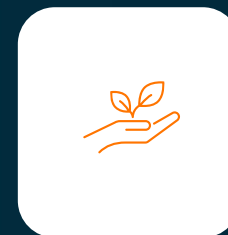

Colapso de ecosistemas



Saturación de destinos



Conflictos territoriales



Emergencias sanitarias



Falta de ordenamiento y planificación

# SEGURIDAD TURISTICA CONTEMPORANEA

Hoy, desde la **política pública y la gestión del riesgo**, la seguridad turística se entiende como:

La capacidad de un destino, un operador y un territorio **para anticipar, prevenir, responder y recuperarse** frente a eventos que puedan afectar a personas, ecosistemas y economías.

# TURISMO SOSTENIBLE



La **Ley 2068 de 2020** incorpora este enfoque de manera explícita y obliga a entender el turismo como una actividad que **no puede construir riesgo**.

Ilustración 4. Dimensiones del turismo sostenible

Fuente: *Turismo sostenible un aporte a la responsabilidad social empresarial*. Consultado en: <http://scielo.sld.cu/pdf/rus/v9n1/rus21117.pdf> y <https://www.travindy.com/es/2016/10/turismo-responsable-sustentable-sostenible-cual-es-la-diferencia/>



**TURISMO +**  
**ORDENAMIENTO**  
**TERRITORIAL**



Uno de los problemas más frecuentes en Colombia es el desarrollo turístico en zonas sin vocación.

## EL ORDENAMIENTO TERRITORIAL DEFINE:

- **Dónde** se puede **construir**
- Dónde se puede **desarrollar actividad económica**
- Qué **usos son compatibles** con el territorio
- Qué **zonas** están en **amenaza o riesgo**

## EN COLOMBIA, ESTOS CRITERIOS SE MATERIALIZAN EN:

- POT
- Determinantes ambientales
- Planes de Gestión del Riesgo
- Planes sectoriales (incluido turismo)

# NORMATIVIDAD

La **gestión del riesgo en turismo** no nace en una norma turística. **Nace en la política de desarrollo del país.**



MACRO



SECTORIAL



TÉCNICO



# MOMENTOS DE LA GESTIÓN DEL RIESGO EN EL TURISMO

## ANTES DE:

vender el plan,  
abrir la ruta,  
recibir  
visitantes, de  
que haya una  
emergencia

## DURANTE

Un cambio  
climático súbito,  
condición física  
adversa,  
incidente, alerta  
temprana

## DESPUÉS

Atención a  
personas  
afectadas,  
Restablecimiento  
o de actividades



- Identificación y evaluación formal de riesgos
- Competencia certificada del personal
- Protocolos de emergencia y rescate
- Comunicación clara al usuario
- Mejora continua del sistema de seguridad

**NTC-ISO 21101:2020**  
Sistema de Gestión de Seguridad para Turismo de Aventura

### Actividades con mayor índice de accidentes

- Parapente
- Cabalgatas
- Trekking
- Rafting

# TURISMO DE AVENTURA

La OMT y el MINCIT reconocen que este tipo de turismo implica riesgo real o percibido, y por eso no puede operar sin sistemas formales de seguridad

Experiencia exitosa

# CANÓN DEL RIO GÜEJAR

Plan integral de Contingencias  
Para la Actividad de Rafting



## ROLES Y RESPONSABILIDADES DE EMPRESAS OPERADORAS



Roles	Responsabilidades		
	Antes	Durante	Después
<b>Gerente comercial o representante legal</b>	Conocer y dar cumplimiento al plan de contingencias, participar en actividades encaminadas a la preparación de emergencias. Gestionar recursos financieros y humanos.	Coordinar la activación del plan de contingencias. Tomar decisiones críticas en coordinación con el comandante del incidente. Comunicará a las entidades de apoyo la situación y convocará asistencia según la situación.	Evaluar la efectividad de la respuesta. Promover la divulgación de las lecciones aprendidas asociado a la gestión de emergencias.
<b>Jefe de operaciones</b>	Coordinar y supervisar todas las actividades operativas y de emergencias, asegurando que se cumplan los protocolos de seguridad y que los equipos de rescate actúen de manera efectiva y coordinada durante una emergencia.	Supervisar la implementación de los protocolos de actuación de acuerdo al nivel de emergencia. Mantener comunicación constante con el gerente y otros actores clave, proporcionando actualizaciones sobre la situación y las acciones tomadas.	Preparar informes detallados sobre la emergencia documentando las acciones tomadas y los resultados. Supervisar la reparación y mantenimiento de equipos dañados y asegurar que todas las operaciones puedan reanudarse de manera segura.
<b>Logística</b>	Asegurar la disponibilidad y el estado operativo de todos los equipos y recursos necesarios para la actividad y las emergencias.	Proveer equipos y suministros necesarios durante la emergencia.	Realizar inventarios post-emergencia. Reparar o reemplazar equipos dañados.

Roles	Responsabilidades		
	Antes	Durante	Después
<b>Transporte</b>	Asegurar la disponibilidad y mantenimiento de vehículos de transporte.	Movilizar y operar vehículos en caso de emergencia, coordinando la evacuación segura de los participantes y el personal desde los puntos de evacuación a lugares seguros o puestos de salud.	Realizar un análisis post-emergencia de las operaciones de transporte.
<b>Guías y kayakistas</b>	Participar en las jornadas de capacitación y entrenamiento de acuerdo con el nivel de preparación requerido. Proponer nuevas estrategias y técnicas de control de acuerdo con los resultados de las evaluaciones de la atención de emergencias en las cuales haya participado. Reportar a sus niveles superiores los resultados, cambios y necesidades identificadas en la gestión de emergencias.	Actuar como primeros respondientes en caso de emergencia, ejecutando protocolos establecidos de acuerdo a la emergencia presentada.	Proveer retroalimentación sobre la efectividad de los protocolos. Participar en la actualización de los protocolos de actuación.

Experiencia exitosa

Plan integral de Contingencias  
Para la Actividad de **Rafting** en el  
**Cañón del Rio Güejar**

**ESTRATEGIAS DE  
COORDINACIÓN Y  
ESCALAMIENTO**

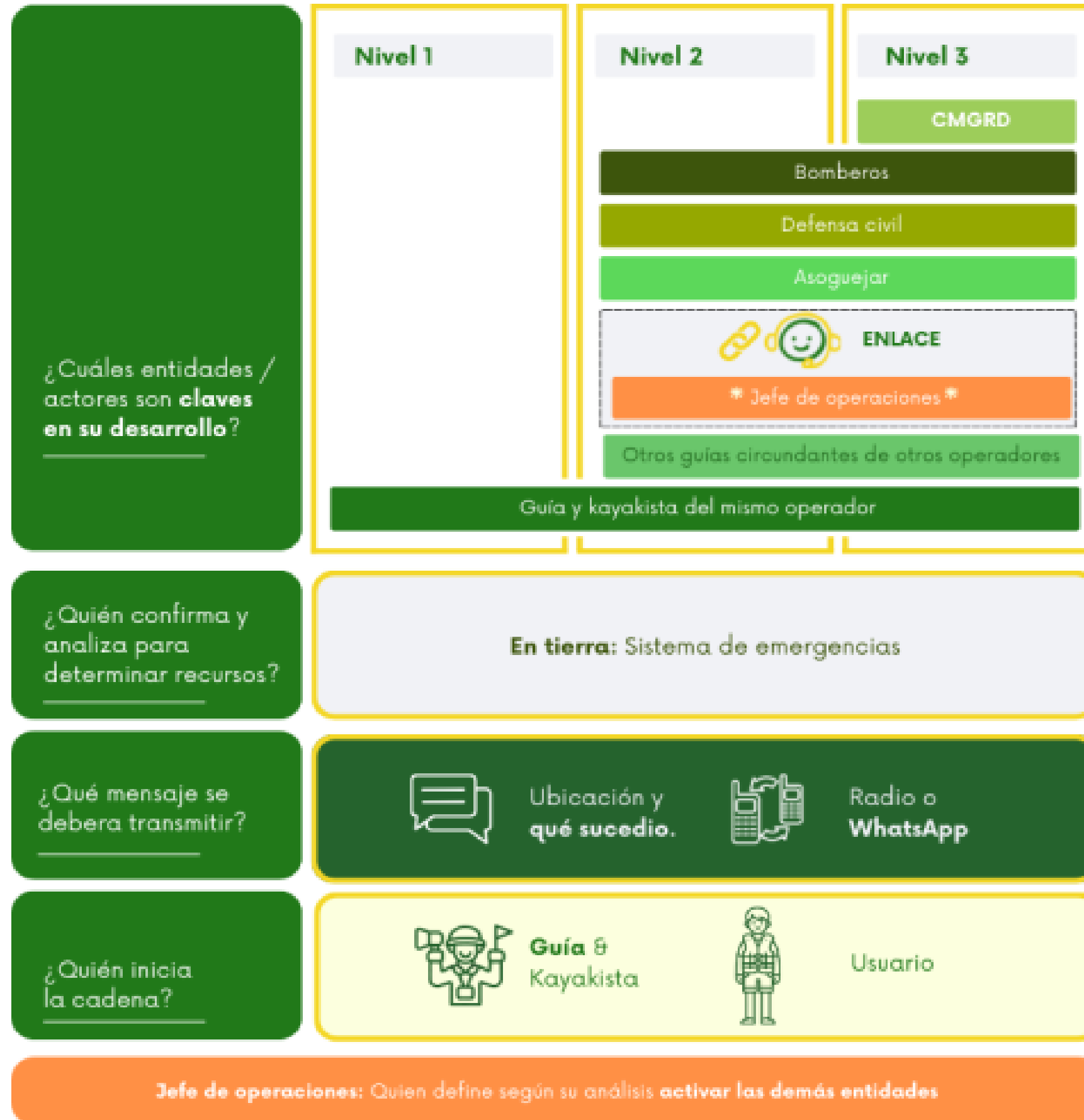

## Experiencia exitosa

### Plan integral de Contingencias Para la Actividad de Rafting en el Cañón del Rio Güejar

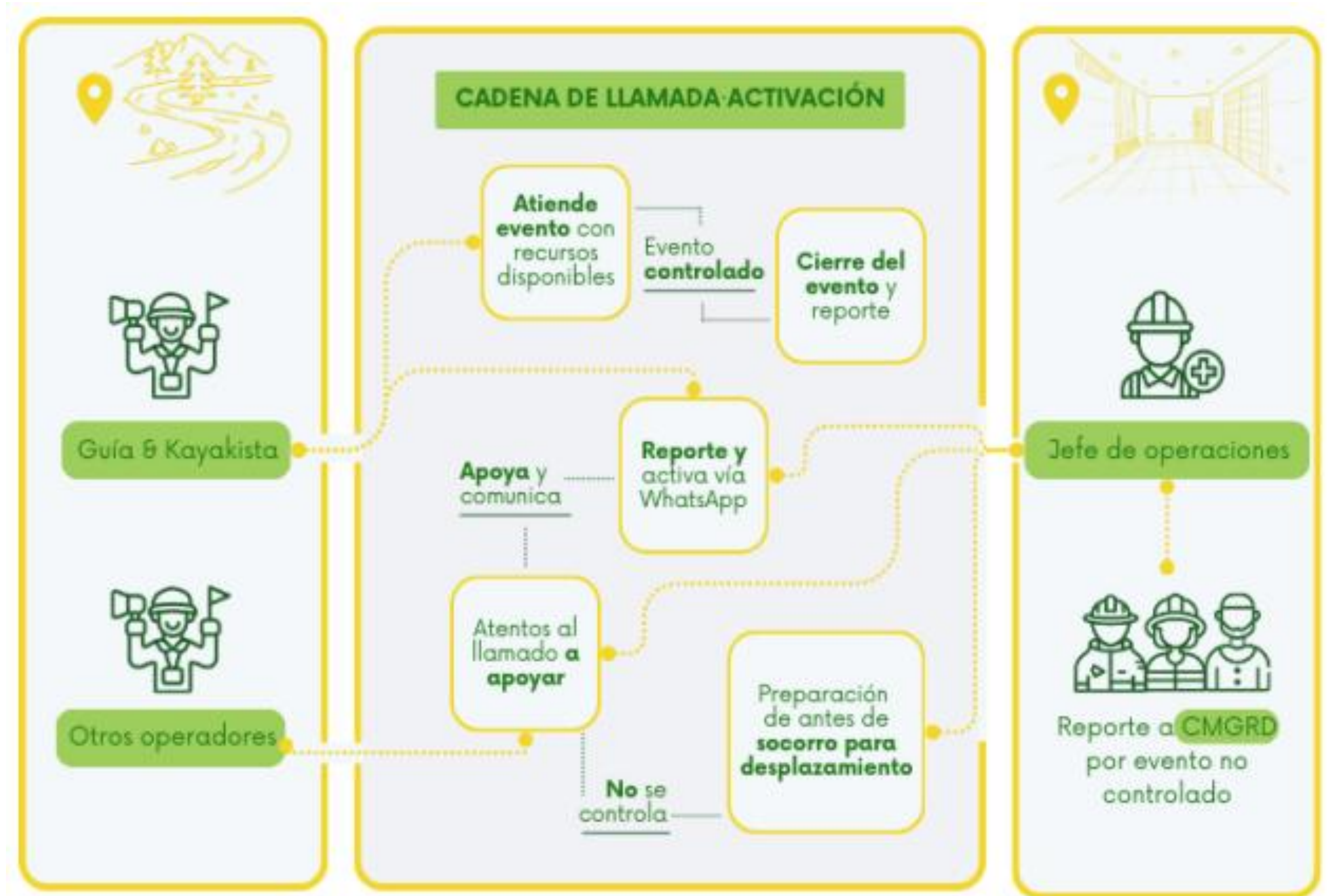

## Experiencia exitosa

# Plan integral de Contingencias Para la Actividad de Rafting en el Cañón del Rio Güejar

## NIVELES DE EMERGENCIA

ESQUEMA DE RESPUESTA A EMERGENCIAS PARA LA ACTIVIDAD DE RAFTING				
Nivel de emergencia	Características	Situaciones que corresponden al nivel de emergencia	¿Quién responde?	Protocolo de resp implement
1	Situación cotidiana que puede ser controlada con recursos y guía de la balsa y apoyo de kayakista	<ul style="list-style-type: none"> <li>-Ajustes a la balsa durante la actividad para cumplir con los estándares de seguridad requeridos.</li> <li>-Golpes o lesiones leves.</li> </ul>	<ul style="list-style-type: none"> <li>-Guía y Kayakista del mismo operador</li> </ul>	<ul style="list-style-type: none"> <li>-No es necesario.</li> </ul>
2	Situación de emergencia que puede ser controlada con recursos de la balsa pero que puede evolucionar a algo más grave en corto tiempo si no se actúa rápido	<ul style="list-style-type: none"> <li>-Impacto directo a la balsa por elementos (ej. piedras, árboles) que generen volcamiento o rotura de la balsa. Balsa varada, aislada o atrapada.</li> <li>-Caídas e inmersión o sumersión en lugar conocido cerca.</li> <li>-Golpes contra elementos (ej. piedras, árboles) que generen lesiones a los participantes.</li> <li>-Incremento significativo en el caudal del río.</li> <li>-Pronóstico de lluvias intensas (Nivel alerta naranja)</li> </ul>	<ul style="list-style-type: none"> <li>-Guía y Kayakista del mismo operador y otros guías circundantes de otros operadores</li> <li>-Personal en tierra: Jefe de operaciones</li> </ul>	<ul style="list-style-type: none"> <li>-Protocolo de daño pérdida de balsa.</li> <li>-Protocolo de cañ turista fuera de la</li> <li>-Protocolo de ma emergencias méd</li> <li>-Protocolo de cancelación, modificación o aplazamiento de condiciones climá adversas pronosti actuales, y otros f ambientales</li> </ul>
3	Situación grave, de difícil manejo, que supera la capacidad del operador y detiene la actividad en el tramo o en todo el recorrido o requiere solicitar kit de rescate y despliegue del Sistema Municipal de Emergencias	<ul style="list-style-type: none"> <li>-Amenaza de origen natural o antrópico, intencional o no intencional, identificada durante la experiencia</li> <li>-Necesidad búsqueda y rescate o recuperación nocturna</li> <li>-Caídas, inmersión o sumersión y atrapamiento de extremidades o cuerpo</li> <li>Inmersión o sumersión y arrastre río abajo hacia lugar fuera del rango visual.</li> <li>-Secuestro, presencia de grupos armados</li> <li>Creciente súbita manifestada (Nivel de alerta roja)</li> </ul>	<ul style="list-style-type: none"> <li>-Guía y Kayakista del mismo operador y otros guías circundantes de otros operadores</li> <li>-Personal en tierra: Jefe de operaciones</li> <li>-Sistema Municipal de Emergencia</li> </ul>	<ul style="list-style-type: none"> <li>-Protocolo de daño pérdida de balsa</li> <li>-Protocolo de búsqueda y rescate, incluye rescate nocturno</li> <li>-Protocolo de ext de turistas por río abajo</li> <li>-Protocolo de Evacuación</li> </ul>

Experiencia exitosa

## Plan integral de Contingencias Para la Actividad de Rafting en el Cañón del Rio Güejar

### ESCENARIOS DE EMERGENCIA



RIESGOS SOBRE LAS PERSONAS		
AMENAZA PRIMARIA	AMENAZA SECUNDARIA	CONSECUENCIA SOBRE LA SALUD Y SEGURIDAD
1. Movimientos bruscos o golpes dentro de la balsa	Lesión por aceleración-desaceleración, cizallamiento, compresión, golpes	Lesiones de tejidos blandos
		Lesiones osteomusculares (incluye fractura)
		Lesiones de columna Vómito
2. Estrés físico aumentado	Agudización de enfermedad de base o condiciones previas de salud física	Infarto agudo de miocardio
		Arritmias cardiacas
		Pérdida de conciencia
		Hipoglucemia
		Evento cerebro vascular
		Dificultad respiratoria por asma o EPOC
		Convulsiones / Epilepsia
		Problemas relacionados con el embarazo
		Estado de embriaguez
		Diarrea, vómito, dolor abdominal
3. Estrés psicológico aumentado	Agudización de condiciones previas de salud mental	Estrés agudo y reacción de miedo intenso
		Hiperventilación
		Incapacidad para seguir instrucciones
4. Caída de personas de la balsa	Golpes con elementos (ej. piedras, árboles)	Lesiones de tejidos blandos
		Lesiones de columna
	Sumersión	Ahogamiento y broncoaspiración
		Hipotermia
		Accidente ofídico
Interacción con animales o insectos	Picaduras por insectos	
	Caída e inmersión en lugar conocido	Ninguna de consideración
		Inmersión o sumersión y arrastre río abajo hacia lugar desconocido
	5. Volcamiento o rotura de la balsa	
Caídas, inmersión o sumersión y atrapamiento de extremidades o cuerpo		Riesgo de ahogamiento
		Daño de la balsa

6. Balsa varada, aislada o atrapada - Estancamiento de la balsa por presión del agua y rocas o por disminución de caudal	Desplazamiento por tierra hasta punto de rescate o punto seguro	Accidente ofídico			
		Lesiones por trauma- caídas a nivel			
7. Impacto directo a la balsa por elementos externos diferentes al río: _ Fenómenos de remoción en masa _ Caída de rocas _ Caída de árboles o ramas de árboles	Pérdida en terreno	Picaduras y mordeduras			
		Deshidratación			
	Trauma y caídas e inmersión en lugar conocido cerca	Ninguna de consideración	Quemaduras de la piel por exposición prolongada al sol		
			Hipertermia "golpe de calor"		
			Secuestro, Lesión, violación por actor armado		
			Deterioro de condiciones de base		
			Problemas asociados a la supervivencia y el bienestar (falta de agua, alimento, protección de la intemperie, contacto con animales)		
			Necesidad de rescate o recuperación nocturna		
			Caídas, inmersión y atrapamiento de extremidades o cuerpo	Ahogamiento y broncoaspiración	Daño de la balsa
					Varados a aislados
8. Impacto directo a la balsa por causa externa diferente al río: Tormentas eléctricas	Electrocución	Muerte			
		9. Sismo	Generación de rápidos	Caídas e inmersión en lugar conocido cerca	
Remoción de masa	Daño de la balsa			Caídas, inmersión y atrapamiento de extremidades o cuerpo	

#### RIESGOS SOBRE LA OPERACIÓN

AMENAZA PRIMARIA	AMENAZA SECUNDARIA	CONSECUENCIA SOBRE LA OPERACIÓN
10. Amenaza de origen natural o antrópico, intencional o no intencional, identificada antes del inicio de la experiencia	Cancelación de la experiencia por seguridad	Diferentes amenazas pueden afectar la seguridad de las personas en diferentes puntos de la experiencia o del manejo de riesgos. La cancelación puede generar afectación económica.



Experiencia exitosa

Plan integral de Contingencias  
Para la Actividad de Rafting en el  
Cañón del Rio Güejar

**CASO 2**

**NIVEL DE ALERTA NARANJA: INCREMENTO  
SIGNIFICATIVO DEL CAUDAL DEL RÍO. PRONÓSTICO  
LLUVIAS INTENSAS**



EMERGENCIAS SEGURIDAD  
Y SOPORTE ESS SAS



## Experiencia exitosa

Plan integral de Contingencias  
Para la Actividad de **Rafting** en el  
**Cañón del Rio Güejar**

### CONTEXTO



#### HORA

**09:00:00  
am**

#### HECHOS

Durante el recorrido de rafting por el cañón del río Güejar, mientras los grupos navegan por un tramo en cercanías al Titanic, el jefe de operaciones, ubicado en la base, recibe una notificación a través del sistema de alerta temprana. La alerta informa sobre la inminente llegada de condiciones meteorológicas adversas a la zona, con la posibilidad de fuertes lluvias y un aumento súbito en el caudal del río.

### RECURSOS ESCENARIO 2

EM



Radio de **comunicaciones**

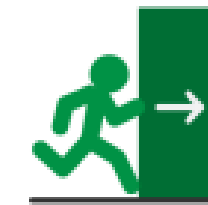

Rutas de **evacuación**



Grupo de **Whatsapp**

## Experiencia exitosa

### Plan integral de Contingencias Para la Actividad de Rafting en el Cañón del Rio Güejar

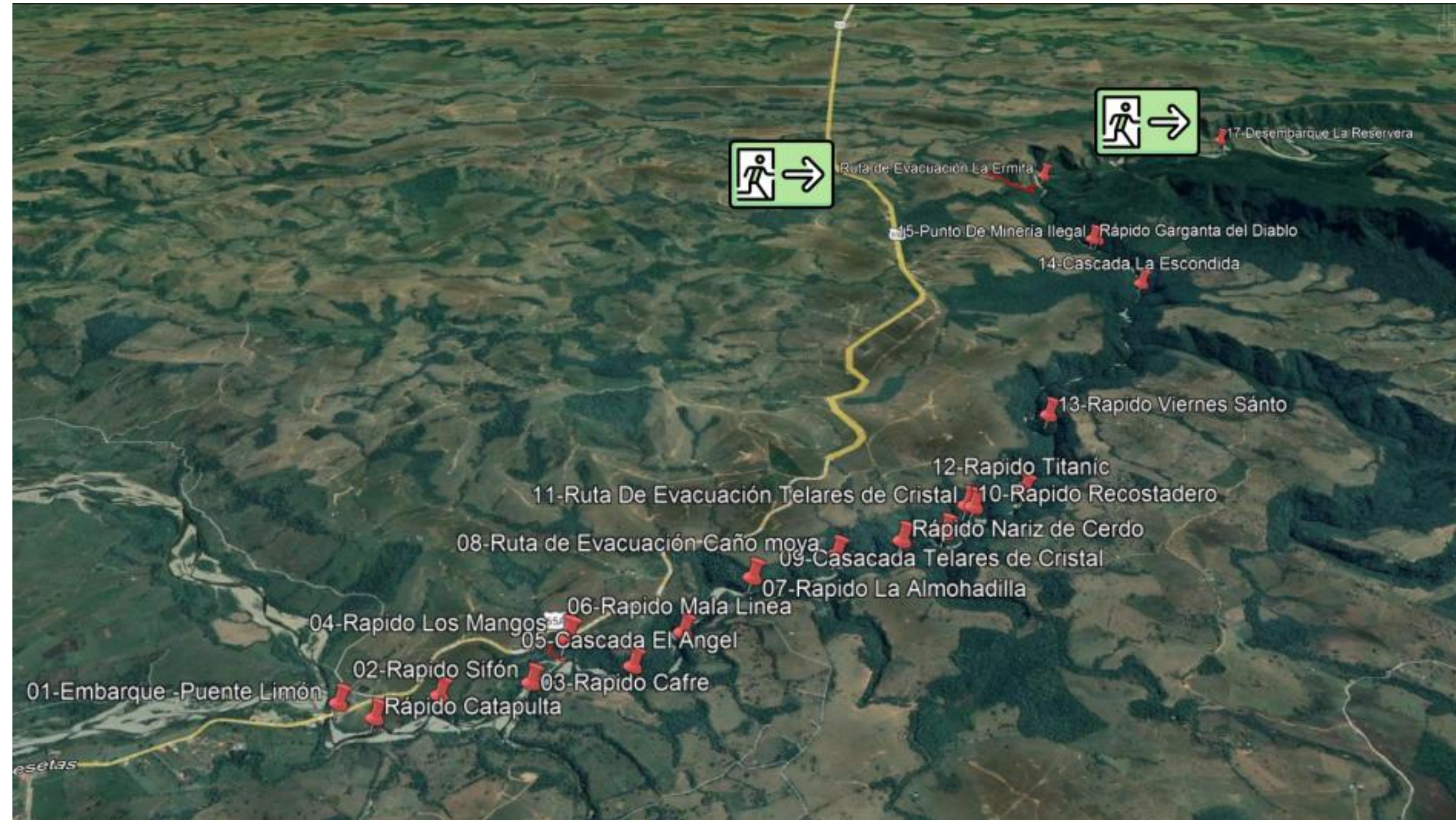

## Experiencia exitosa

Plan integral de Contingencias  
Para la Actividad de **Rafting** en el  
**Cañón del Rio Güejar**



# Bibliografías

- <https://www.minambiente.gov.co/wp-content/uploads/2021/12/Propuesta-lineamientos-turismo-2DA-REVISION-10-12-21-FINAL.pdf>
- <https://fontur.com.co/sites/default/files/2024-02/PLAN%20SECTORIAL%20DE%20TURISMO%202022-2026.pdf>
- <https://www.mincit.gov.co/minturismo/calidad-y-desarrollo-sostenible/planificacion-turistica-y-gestion-territorial>
- <https://www.entornoturistico.com/la-capacidad-carga-turistica/>
- <https://www.funcionpublica.gov.co/eva/gestornormativo/norma.php?i=172558>
- <tps://bing.com/search?q=normas+t%C3%A9cnicas+turismo+aventura+Colombia+NTC+ISO+21101>
- [https://empresarios.colombia.travel/sites/default/files/la\\_capacidad\\_de\\_carga\\_turistica.pdf](https://empresarios.colombia.travel/sites/default/files/la_capacidad_de_carga_turistica.pdf)
- [https://www.dnp.gov.co/LaEntidad\\_/subdireccion-general-prospectiva-desarrollo-nacional/direccion-innovacion-desarrollo-empresarial/Paginas/turismo-y-servicios.aspx](https://www.dnp.gov.co/LaEntidad_/subdireccion-general-prospectiva-desarrollo-nacional/direccion-innovacion-desarrollo-empresarial/Paginas/turismo-y-servicios.aspx)
- <https://www.scielo.org.ar/pdf/esso/v21/v21a05.pdf>
- <https://www.scielo.org.ar/pdf/esso/v21/v21a05.pdf>

# Evaluémonos



# Preguntas



Recuerda que Positiva tiene para ti:



# posipedia

<https://www.posipedia.com.co/>



Cursos virtuales



Artículos



Audios



Juegos digitales



OVA



Guías



Mailings



Videos



¿Quieres profundizar tus conocimientos y potenciar tus competencias en SST?

¡Capacítate y fortalece la seguridad de tu empresa!

**CURSOS**

**VIRTUALES SG-SST  
DE 50 Y 20 HORAS**

Escanea e insíbete



Para trabajadores de todas las empresas, áreas y sectores.

**¡TE ESPERAMOS!**



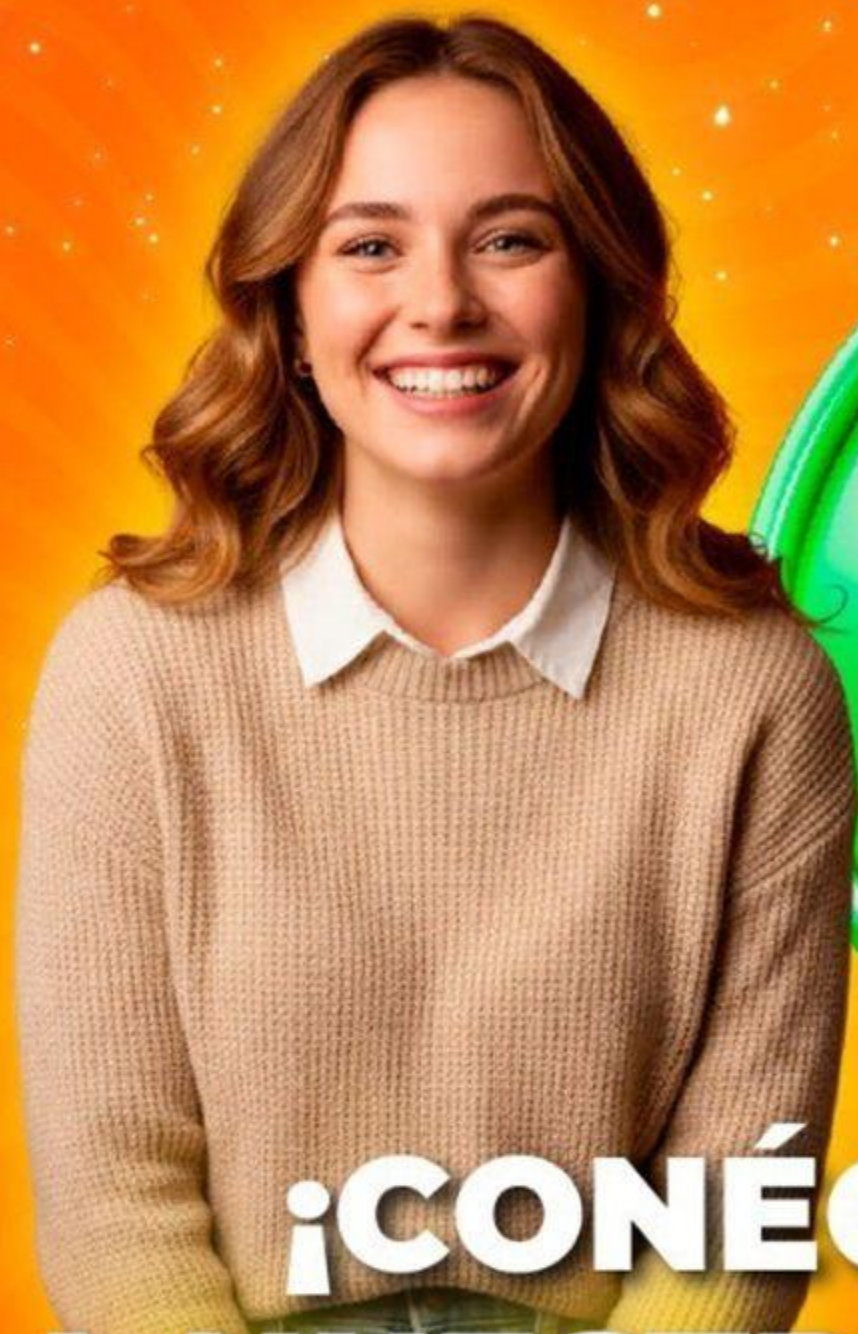

**¡CONÉCTATE  
A NUESTRO CANAL  
de WhatsApp!**

**POSITIVA PREVENCIÓN**



Descubre campañas, novedades y tips en Seguridad y Salud en el Trabajo (SST) que te ayudarán a fortalecer tu bienestar y la cultura de prevención laboral.

**¡Únete y sé parte de la  
comunidad de Positiva!**

# ¡Síguenos en nuestra COMUNIDAD EDUCATIVA!



Escanea el código QR para entrar  
a nuestro Canal de Whatsapp