



Plan Nacional de Educación **Multimodal** en SST 2026

Talentos que **hacen país**

VIGILADO SUPERINTENDENCIA FINANCIERA DE COLOMBIA

Comunidad Nacional de Conocimiento
**Formador de Formadores
Aplicado en Prevención**

Talentos que **hacen país**



Certificación Internacional en Gestión de la Cultura de Seguridad: Fase – Gestor del Riesgo



Pablo Pinto

COMUNIDAD NACIONAL DE CONOCIMIENTO FORMADOR DE
FORMADORES APLICADO EN PREVENCIÓN



pablojpinto@gmail.com



+51999302680

Perfil profesional:

Creador de la metodología LudoPrevención. Coautor del Libro: Cultura de Seguridad. Magister en Docencia Universitaria y Master en Seguridad e Higiene en el Trabajo.





suma 5.0







Evaluémonos



La seguridad no es una prioridad, es un valor

Anónimo

Contenido

-  **01.** Pongo a prueba los diferentes modelos de encuestas de clima de seguridad.
-  **02.** Realizo mi primer focus group de cultura de seguridad
-  **03.** Formulo mi primer plan de intervención para mejorar la cultura de seguridad en mi empresa.
-  **04.** Involucro a los 3 actores de la cultura de seguridad



01.

Aplicar las técnicas para diagnosticar en qué nivel de cultura de seguridad se encuentra su empresa.

02.

Interpretar desviaciones entre herramientas cuantitativas y herramientas cualitativas.

03.

Formular planes de intervención para cada actor y horizonte de la cultura de seguridad en su empresa.

Objetivo



MISSION: POSSIBLE

“Lean bien las instrucciones
y si tienen alguna duda,
pregunten al profesor y el
irá en su ayuda”





suma 5.0



MISSION: POSSIBLE



Pista 1: Patológico
Reactivo
Calculador
Proactivo
Generativo

Respuesta: 5

Pista 2:

Patológico:1

Reactivo:1

Calculador:1

Proactivo: 2

Generativo:1

Respuesta: 6

Pista 2:

1. Tecnológico
2. Técnico
3. Burocrático
4. Proactivo
5. Preventivo
6. Reflexivo
7. Generativo
8. Intuitivo
9. Calculador

Respuesta: 7

Clave del Candado

567



A
♥

Patológico

♥
A

A
♦

Reactivo

♦
A

A
♣

Calculador

♣
A

A
♥

Proactivo

♥
A

A
♦

Generativo

♦
A

La empresa

Equipo de SST

Trabajadores

Líderes de la Operación

Motores Culturales

NOSACQ-50

Clima de Seguridad Laboral



DESACUERDO

DE ACUERDO

MUY DESACUERDO

MUY DE ACUERDO

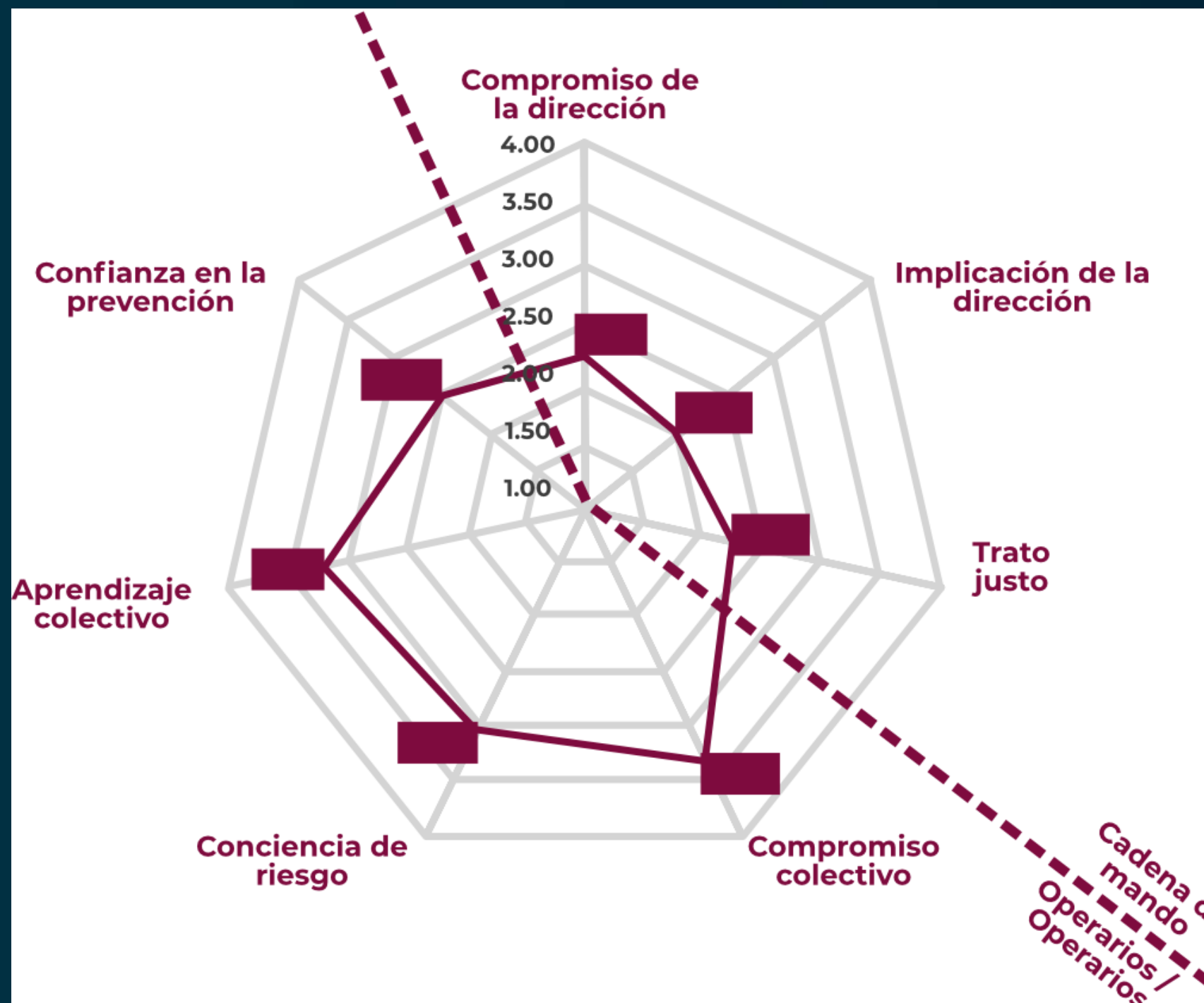



Diagnóstico

1. Encuesta

2. Entrevistas

3. Focus Group

4. Análisis documental

5. Observación en campo



	HASTA 3 AÑOS	MÁS DE 3 HASTA 5 AÑOS	MÁS DE 5 HASTA 9 AÑOS	MÁS DE 9 HASTA 20 AÑOS	MÁS DE 20 AÑOS
REACTIVO	0.0%	0.0%	0.0%	0.0%	0.0%
CALCULADOR	0.0%	0.0%	0.0%	0.0%	0.0%
PROACTIVO	79.8%	75.0%	18.6%	15.7%	11.7%
GENERATIVO	19.2%	25.0%	81.4%	84.3%	88.3%

Componentes del **Proceso**

1. Fase 1: Diagnóstico



2. Fase 2: Intervención

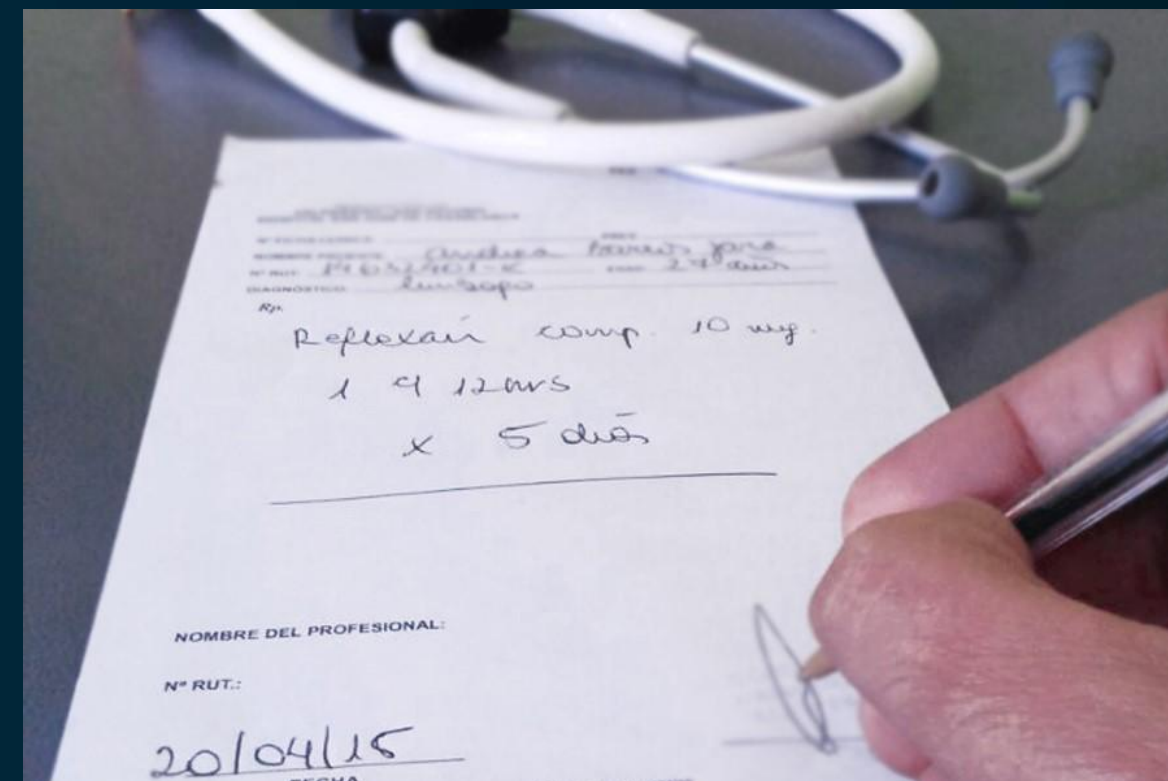

**Fase -
Explorador
Preventivo**
INSIGNIA →
Participación



**Fase -
Gestor del
Riesgo**
INSIGNIA →
Gestión

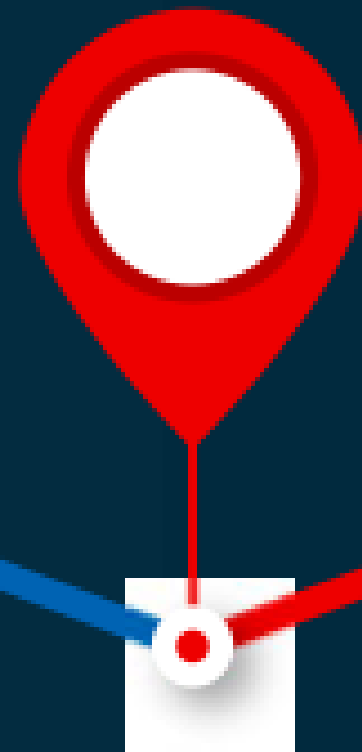

**Fase -
Referente
Cultural**
INSIGNIA →
Referente



**Fase -
Practicante
Preventivo**
INSIGNIA →
Aplicación



**Fase -
Líder
Preventivo**
INSIGNIA →
Liderazgo



Bibliografía

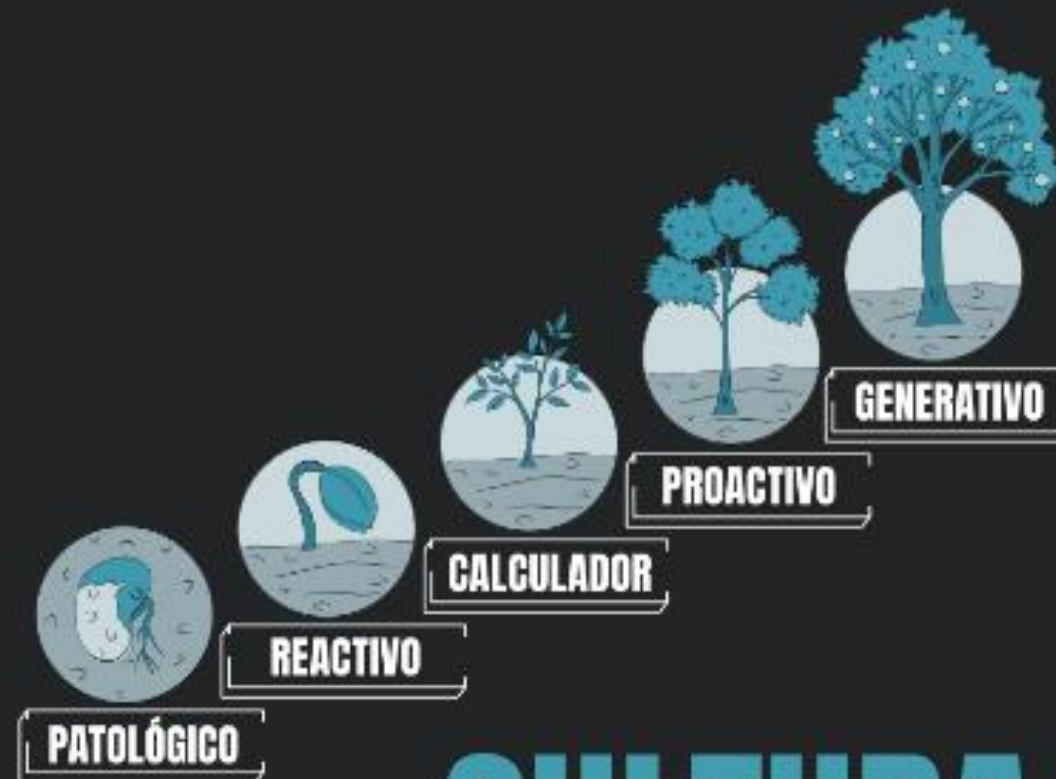

CULTURA DE SEGURIDAD

Entiéndela - Diagnósticala - Mejórala

Pablo Pinto - Luigi Prado - Julissa Ittusaca - César García-Rincón - Raúl Padilla

Evaluémonos



Preguntas



Recuerda que Positiva tiene para ti:



posipedia

<https://www.posipedia.com.co/>



Cursos virtuales



Artículos



Audios



Juegos digitales



OVAs



Guías



Mailings



Videos



¿Quieres profundizar tus conocimientos y potenciar tus competencias en SST?

¡Capacítate y fortalece la seguridad de tu empresa!

CURSOS

VIRTUALES SG-SST DE 50 Y 20 HORAS

Escanea e insíbete



Para trabajadores de todas las empresas, áreas y sectores.

¡TE ESPERAMOS!





**¡CONÉCTATE
A NUESTRO CANAL
de WhatsApp!**

POSITIVA PREVENCIÓN



Descubre campañas, novedades y tips en Seguridad y Salud en el Trabajo (SST) que te ayudarán a fortalecer tu bienestar y la cultura de prevención laboral.

**¡Únete y sé parte de la
comunidad de Positiva!**

¡Síguenos en nuestra COMUNIDAD EDUCATIVA!



Escanea el código QR para entrar
a nuestro Canal de Whatsapp