Plan Nacional
MULTIMODAL 2024

Positiva Prevención

Sociedad Colombiana de Medicina del Trabajo

COLOMBIA POTENCIA DE LA VIDA

Comunidad Nacional de Conocimiento

Formador de Formadores Aplicado en Prevención

Nivel 3: Certificación Internacional de Entrenador Lúdico en SST

Experto líder:

Pablo Pinto

Perfil Profesional:

Creador de la metodología LudoPrevención, Coautor del Libro: Manual del Entrenador Lúdico en SST. Magister en Docencia Unuversitaria y Master en Seguridad e Higiene en el Trabajo.

pablojpinto@gmail.com

+51999302680

Certificación Internacional

Entrenador Lúdico

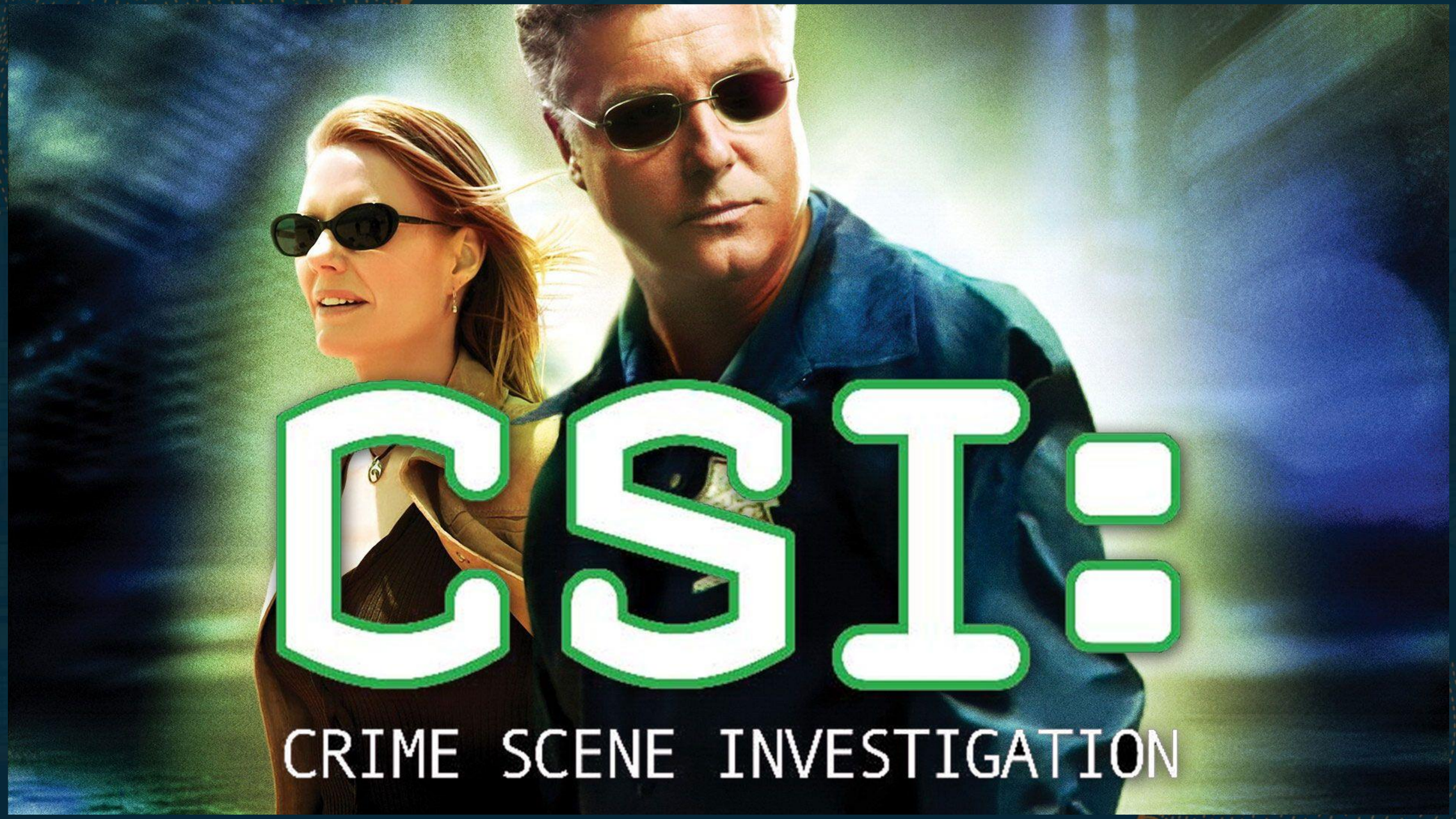
CSI:
CRIME SCENE INVESTIGATION

CSI:
CRIME SCENE INVESTIGATION

“Lean bien las instrucciones dadas por el jefe Grissom y si tienen alguna duda, pregunten al agente Pablo”

Respuesta: 3

Saber

Poder

Querer

Respuesta: 9

Saber: 2

Poder: 4

Querer: 3

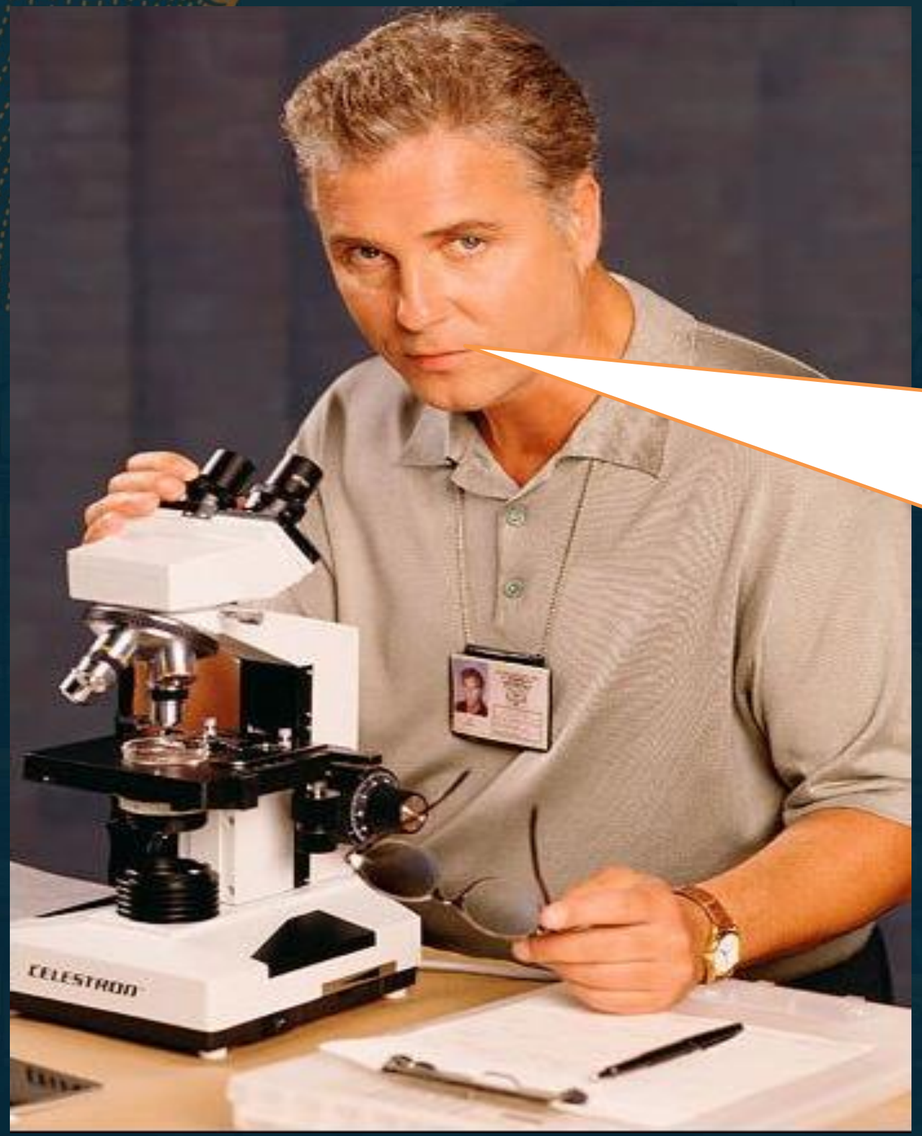

Si la causa fue,
Una condición insegura: 1
Un error: 2
Falta de Poder: 3
Un lapsus: 4
Falta de Saber: 5
Descoordinación: 6
Falta de controles: 7
Falta de Querer: 8
Un olvido: 9

Respuesta: 398

LA TEORÍA TRICONDICIONAL DEL COMPORTAMIENTO SEGURO

PRIMERA CONDICIÓN
PODER
H A C E R L O

EL TRABAJADOR **PUEDE** COMPORTARSE SEGURO, CUANDO:

1 EL MEDIO AMBIENTE ES RAZONABLEMENTE SEGURO
- CONDICIONES HIGÉNICAS
- CONDICIONES FÍSICAS
- CONDICIONES QUÍMICAS
- CONDICIONES BIOLÓGICAS

2 LAS INSTALACIONES, HERRAMIENTAS Y MÁQUINAS SON RAZONABLEMENTE SEGURAS

3 SE DISPONE DE LOS EPC Y EPI ADECUEDOS

(NECESARIO PARA PREVENIR RIESGOS)

4 LOS METODOS DE TRABAJO SON SEGUROS

5 CAPACIDAD FÍSICA Y PSICOLÓGICA PARA REALIZAR LA LABOR DE FORMA SEGURA

LA TEORÍA TRICONDICIONAL DEL COMPORTAMIENTO SEGURO

SEGUNDA CONDICIÓN
SABER HACERLO

EL TRABAJADOR **SABE** COMPORTARSE SEGURO, CUANDO:

1 CONOCE LOS MÉTODOS DE TRABAJO SEGURO

2 CONOCE LOS RIESGOS

- ✓ IDENTIFICA
- ✓ ABORDA PARA MINIMIZARLOS
- ✓ ACTUÁ EN CASO DE PRODUCIRSE

TRABAJADOR CALIFICADO

TRABAJADOR CAPACITADO

LA TEORÍA TRICONDICIONAL DEL COMPORTAMIENTO SEGURO

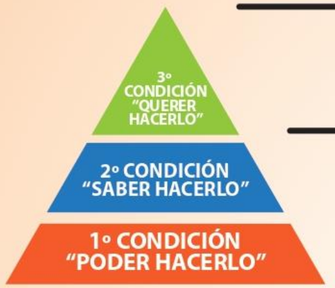

TERCERA CONDICIÓN
QUERER

AHORA LOS TRABAJADORES NECESITAN **QUERER** COMPORTARSE SEGURO

CONDICIONES PREVIAS

PODER

EL TRABAJADOR PUEDE COMPORTARSE SEGURO

EXISTE:
- AMBIENTE SEGURO
- METODOS SEGUROS
- EPC - EPI
- INSTALACIONES SEGURAS

SABER

EL TRABAJADOR SABE COMPORTARSE SEGURO

CONOCE:
- METODOS
- RIESGOS

COMPORTAMIENTOS INSEGUROS
- UTILIZAN ATAJOS
- SALTAN PROTOCOLOS
- NO DESCONECTAN MAQUINAS ANTES DE INTERVENIR SOBRE ELLAS
- ELIMINA, SUPRIME O DESABILITA PROTECCIONES

✓ PUEDE

✓ CONOCE

✗ NO QUIERE HACERLO (FACTORES PERSONALES)

[FORMACIÓN E INFORMACIÓN NO CAMBIAN ACTITUDES]

INTERVENIMOS

SEGURIDAD BASADA EN EL COMPORTAMIENTO

TENER MOTIVO
MOTIVOS EXTERNOS PARA TRABAJAR SEGURO

ESTAR MOTIVADO
MOTIVOS INTERNOS PARA TRABAJAR SEGURO

(NO RESUELVE)
- RIESGOS FÍSICOS INACEPTABLES
- CONDICIONES DE TRABAJO INSEGURAS
- MÉTODO DE ORGANIZACIÓN INSEGURA

PODER
SABER
QUERER

Seguro

Buenas Intenciones

Frustrado

Desmotivado

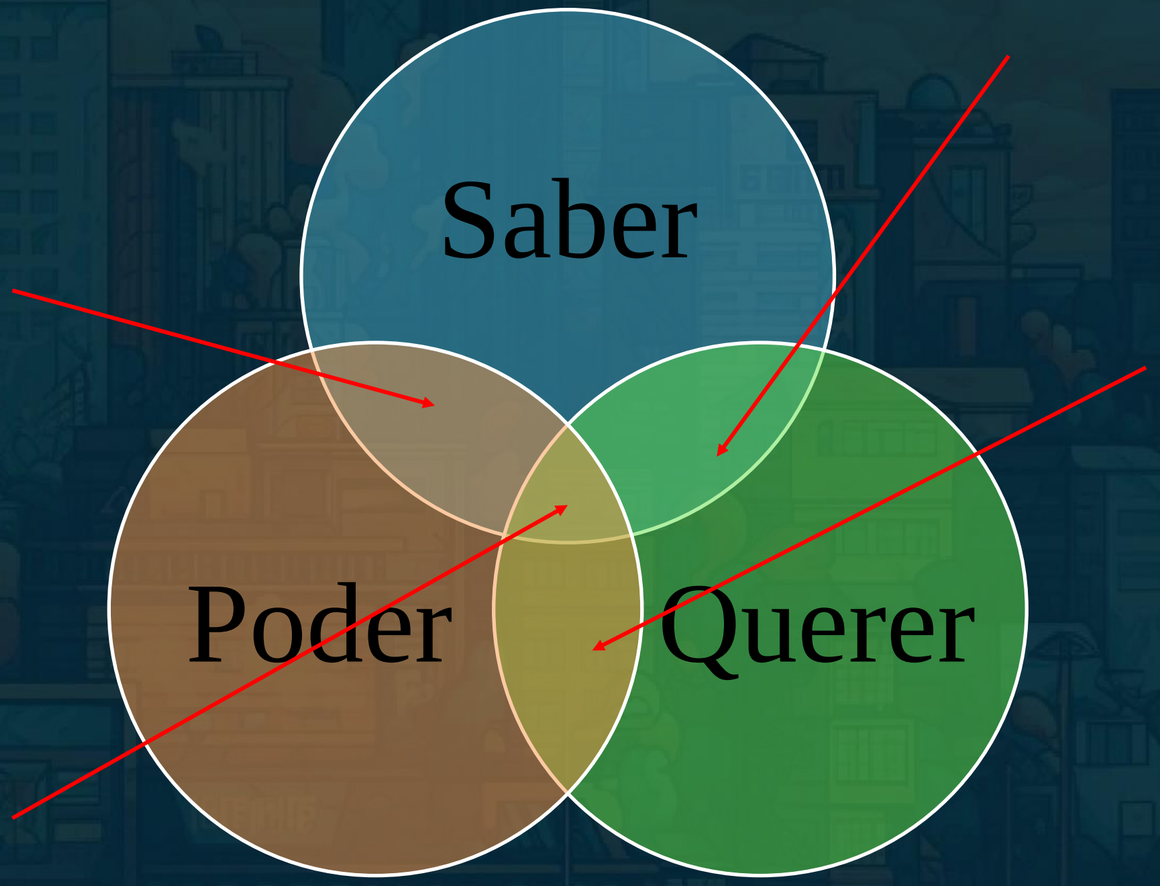

Estado de ánimo

Conocimientos teóricos

Medios

Emociones

Conocimientos prácticos

Recursos

Interés

Actitud

Aptitudes

Motivación

Imagen

Se refiere a…

Son…

Ejemplo Positivo

Ejemplo Negativo

PODER
SABER
QUERER

Si No Sabes
¡Te Enseño!
Si No Puedes
¡Te Ayudo!
Pero Si No Quieres
¡Te vamos a extrañar!

Si No Sabes
¡Te Enseño!
Si No Puedes
¡Te Ayudo!
Pero Si No Quieres
¡Te vamos a Motivar

Oratoria

LO QUE TE DIGO TE ENTRA POR UN OIDO Y TE SALE POR EL
OTRO...
SANCHO

Escuchatoria

La más básica de las necesidades humanas es entender y ser entendido. La mejor forma de entender a una persona es escucharla
-Ralph Nichols

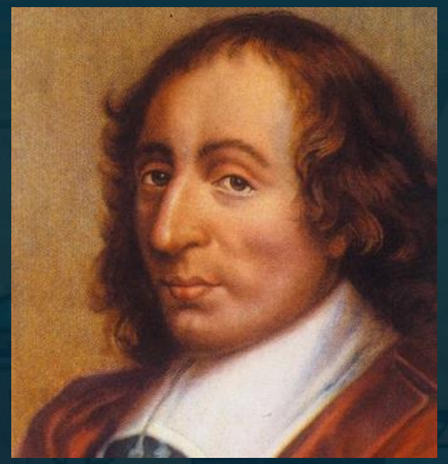

Las personas se convencen más por las razones que descubren ellas mismas, que por las que les explican los demás!

Blaise Pascal

(1623-1662)

Escribe Cero (0) si no lo cumple y Uno (1) si lo cumple o NO Aplica

Seguridad en el Hogar	PUNTUACIÓN
Cierro la válvula del gas cuando no está en uso	1
En la casa hay guantes para cuando se hace la limpieza de los baños	0
Desinfecto las cosas que compramos y traemos a casa	1
Los medicamentos están fuera del alcance de los niños	0
Los utensilios punzocortantes están fuera del alcance de niños	0
Los productos químicos de limpieza están fuera del alcance de niños	0
Las instalaciones eléctricas se usan con precaución y mantienen en buen estado	1
Se aseguran las puertas y ventanas para evitar robos	1
La casa se mantiene ventilada	1
Para reparaciones y mantenimientos eléctricos se contrata a un especialista	0
Total	5

Seguridad en el Trabajo
Seguridad en el Hogar
10 9 8 7 6 5 4 3 2
2 3 4 5 6 7 8 9 10
Seguridad Personal
Seguridad en la Calle

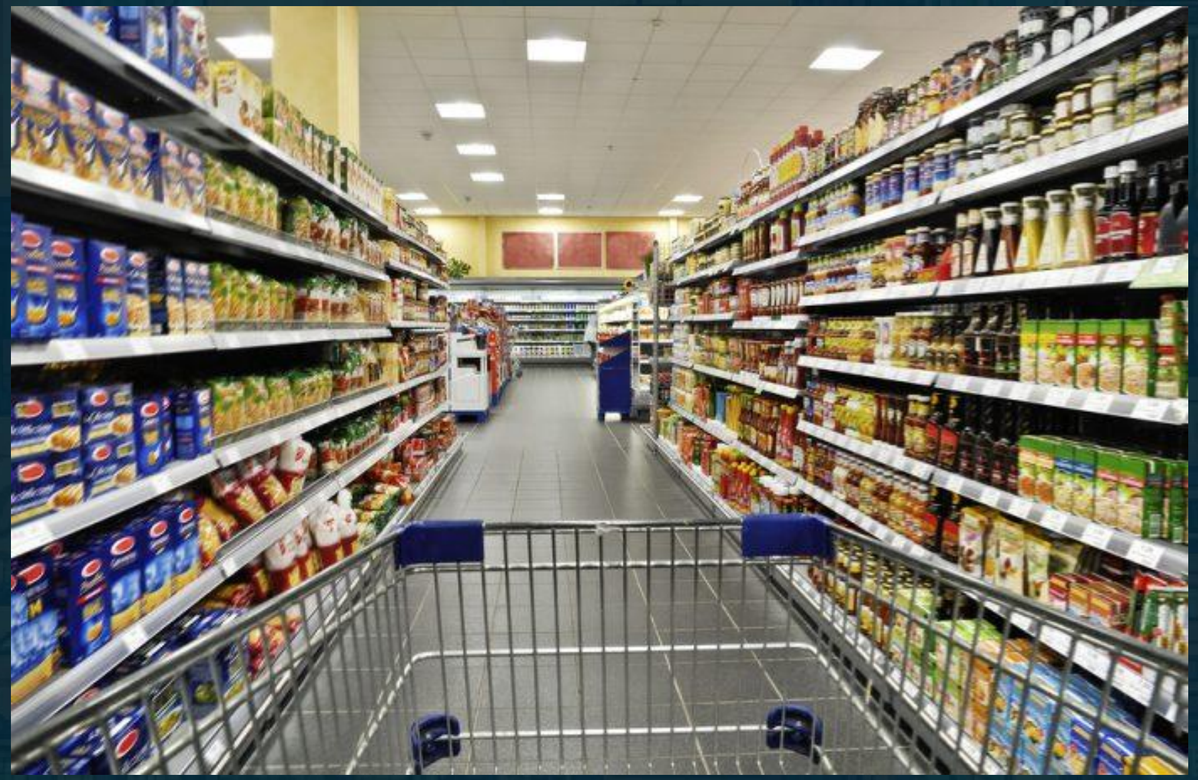

puntos cencosud

CMR puntos

B	I	E	N	E	S	A	L	J	A	S	J	N	I
D	E	S	A	F	I	O	S	J	P	E	L	Y	Q
X	Y	E	R	E	G	A	L	O	S	I	E	W	Y
E	O	F	O	H	N	I	X	K	D	Y	A	B	C
Y	E	N	F	N	I	V	E	L	E	S	I	I	T
I	O	K	S	E	X	I	E	E	M	F	Y	E	O
I	I	G	V	Y	K	E	Q	R	O	Y	P	E	E
P	U	N	T	O	S	I	Y	I	P	E	H	A	X
U	E	P	R	S	N	I	V	B	C	Z	U	I	X
H	P	M	S	E	U	P	M	M	R	W	R	O	E
A	E	B	B	Y	Y	T	L	L	P	A	K	W	N
J	K	Z	A	X	G	E	E	H	I	I	Q	E	D
Z	D	M	C	X	S	W	D	U	K	B	P	O	G
C	L	A	S	I	F	I	C	A	C	I	O	N	C

B	I	E	N	E	S	A	L	J	A	S	J	N	I
D	E	S	A	F	I	O	S	J	P	E	L	Y	Q
X	Y	E	R	E	G	A	L	O	S	I	E	W	Y
E	O	F	O	H	N	I	X	K	D	Y	A	B	C
Y	E	N	F	N	I	V	E	L	E	S	I	I	T
I	O	K	S	E	X	I	E	E	M	F	Y	E	O
I	I	G	V	Y	K	E	Q	R	O	Y	P	E	E
P	U	N	T	O	S	I	Y	I	P	E	H	A	X
U	E	P	R	S	N	I	V	B	C	Z	U	I	X
H	P	M	S	E	U	P	M	M	R	W	R	O	E
A	E	B	B	Y	Y	T	L	L	P	A	K	W	N
J	K	Z	A	X	G	E	E	H	I	I	Q	E	D
Z	D	M	C	X	S	W	D	U	K	B	P	O	G
C	L	A	S	I	F	I	C	A	C	I	O	N	C

ACUMULA KMS

LATAM PASS

Gamification
Gamificación

Serious Plays
Juegos Serios

- Insignias
- Cuadro de honor
- Trofeos
- Tiempo
- No hacer fila
- Estacionamiento
- Ascensos
- Escoger turnos
- Escoger vacaciones
- Elegir sede

Insignias

SARDINETA DE GUATEMALA
GUATEMALA
MONOGRAMA
CUERPO VOLUNTARIO
DE BOMBEROS
BOMBEROS VOLUNTARIOS
C B
GUATEMALA
PARCHE DE
PARAMÉDICO
CUERPO VOLUNTARIO TÉCNICO URGENCIAS MÉDICAS DE BOMBEROS
RANGO
JERÁRQUICO
III
BANDERA
GUATEMALA
CHAPA
METÁLICA
C B
GAFETE METÁLICO
NOMBRE Y No. CÍA
PANTALÓN NEGRO
LÍNEAS AMARILLAS
A LOS COSTADOS
UNIFORME
CUERPO VOLUNTARIO DE BOMBEROS

Insignias

Sargento Mayor	
Sangento	
Cabo	
Raso Primera clase	

Insignias

Cuadro de Honor

Trofeos

No hacer fila

Estacionamiento

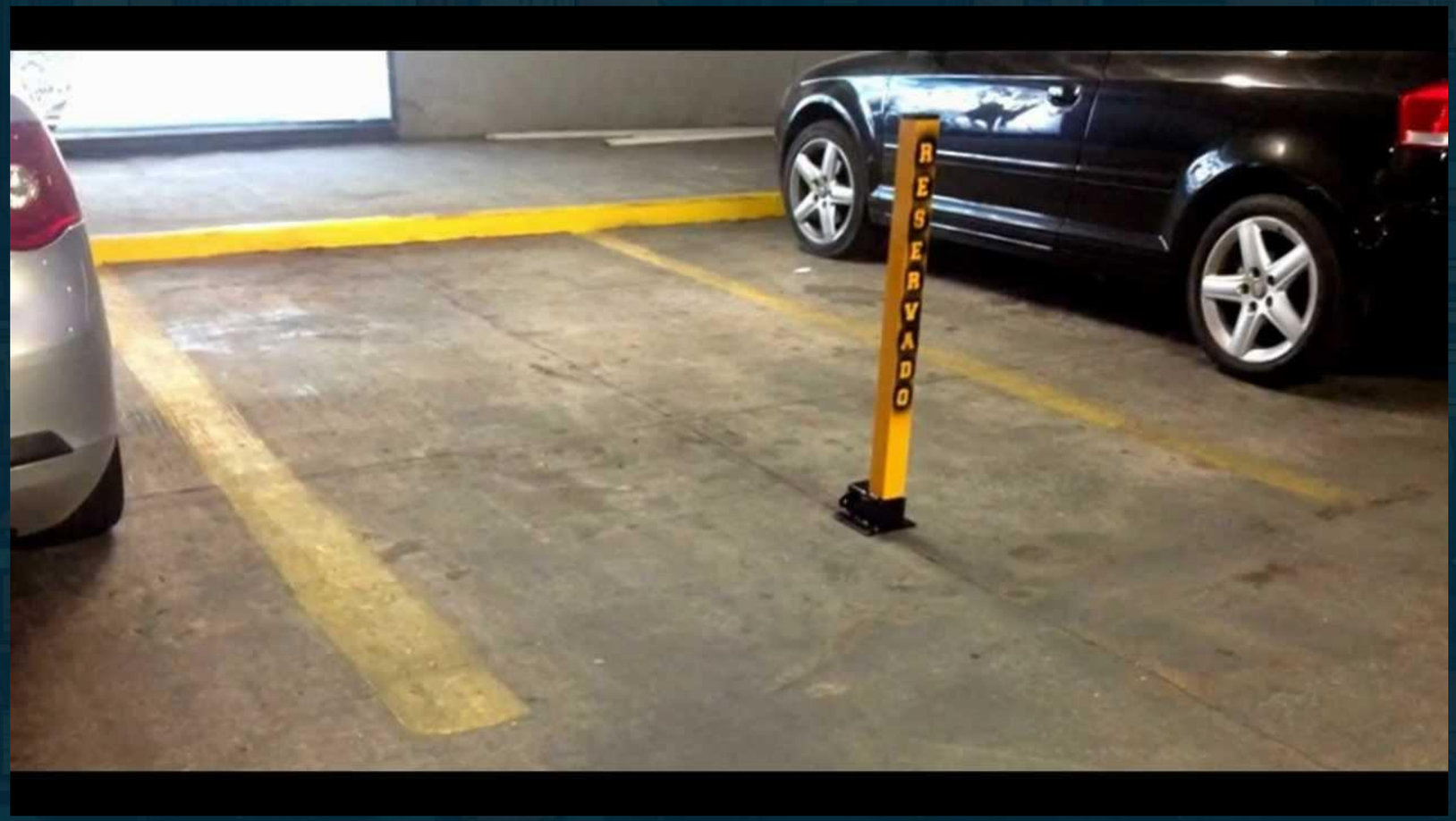

Ascenso

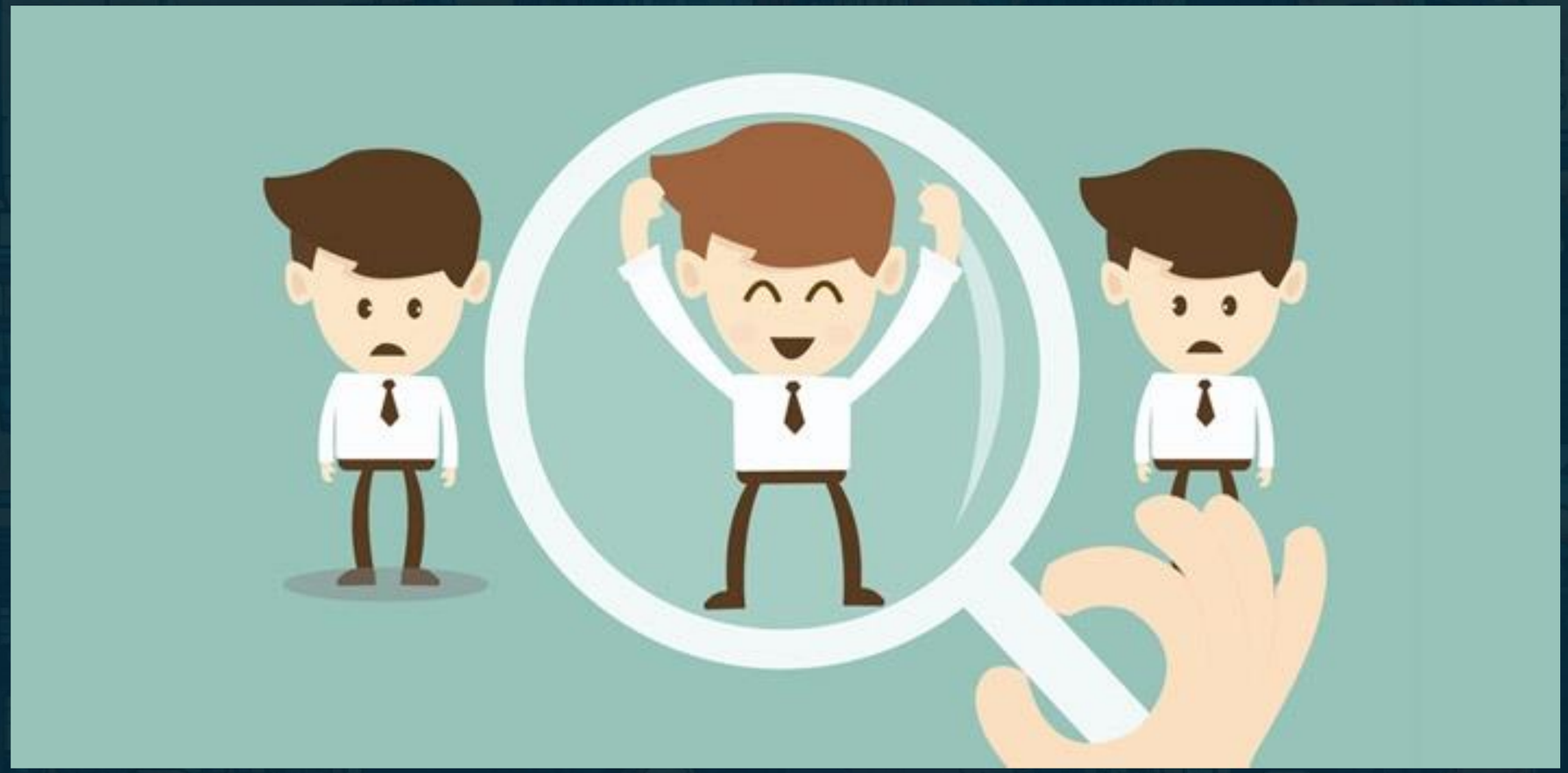

Escoger Turnos

Escoger Vacaciones

Elegir Sede

Tiempo

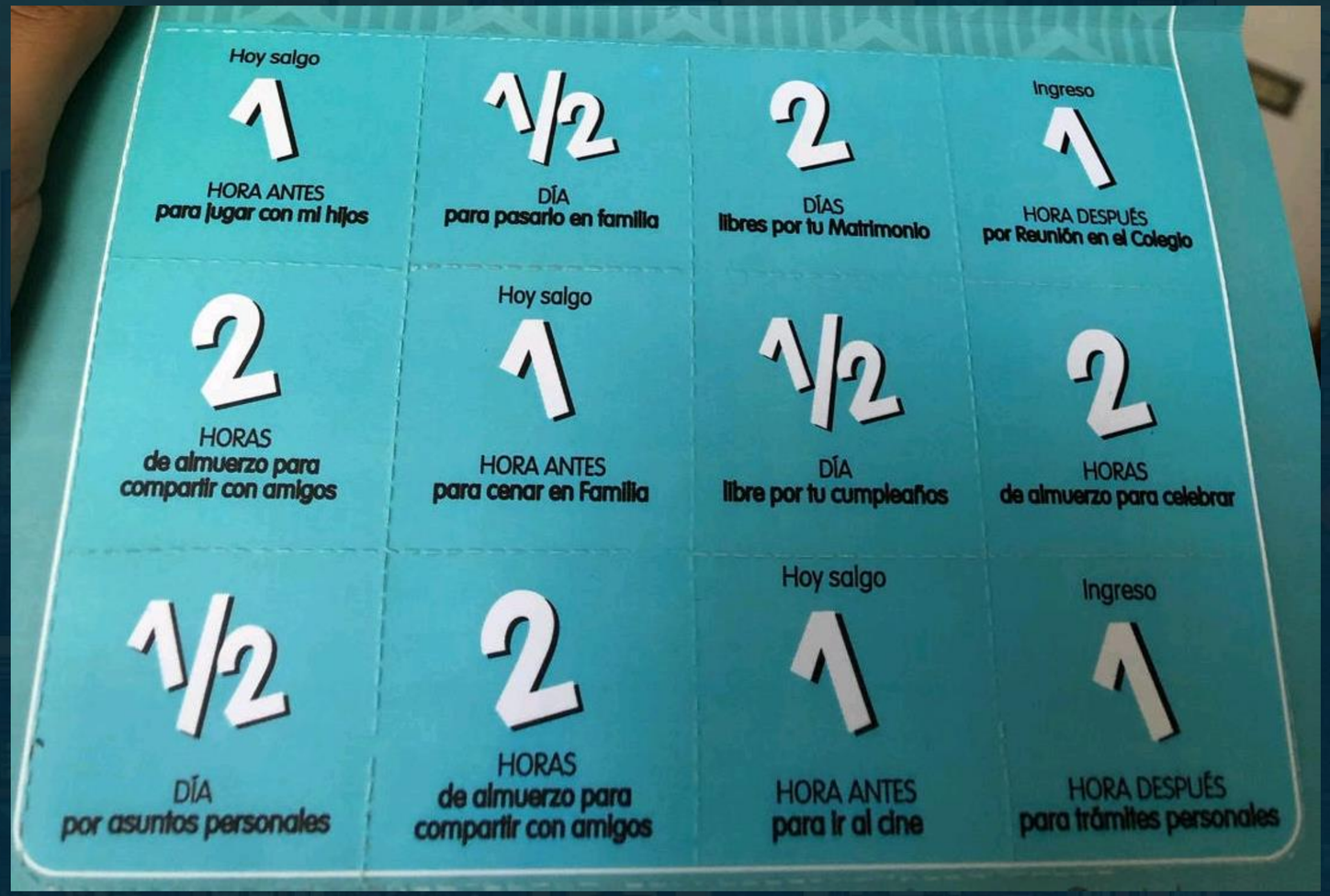
Hoy salgo
1
HORA ANTES
para jugar con mi hijos
1/2
DÍA
para pasarlo en familia
2
DÍAS
libres por tu Matrimonio
Ingreso
1
HORA DESPUÉS
por Reunión en el Colegio
2
HORAS
de almuerzo para
compartir con amigos
Hoy salgo
1
HORA ANTES
para cenar en Familia
1/2
DÍA
libre por tu cumpleaños
2
HORAS
de almuerzo para celebrar
1/2
DÍA
por asuntos personales
2
HORAS
de almuerzo para
compartir con amigos
Hoy salgo
1
HORA ANTES
para ir al cine
Ingreso
1
HORA DESPUÉS
para trámites personales

- Insignias
- Cuadro de honor
- Trofeos
- Tiempo
- No hacer fila
- Estacionamiento
- Ascensos
- Escoger turnos
- Escoger vacaciones
- Elegir sede

CAMPEONES
DE LA
SEGURIDAD

LUDO
prevención
0
ACCIDENTES

APRENDIENDO
LAS REGLAS
DE JUEGO

ENTRENADOR LÚDICO EN SST
Nombre del Entrenador
2
Nombre de los Ayudantes
3
Nombre de la Jugada
1
Jugadores
4
Objetivos
5
Interiorización
7
Atención y Emoción
6
Observación
8
Utilización
9
Evaluación
10
Materiales y Recursos
11
INICIO
GOAL
LUPO prevención

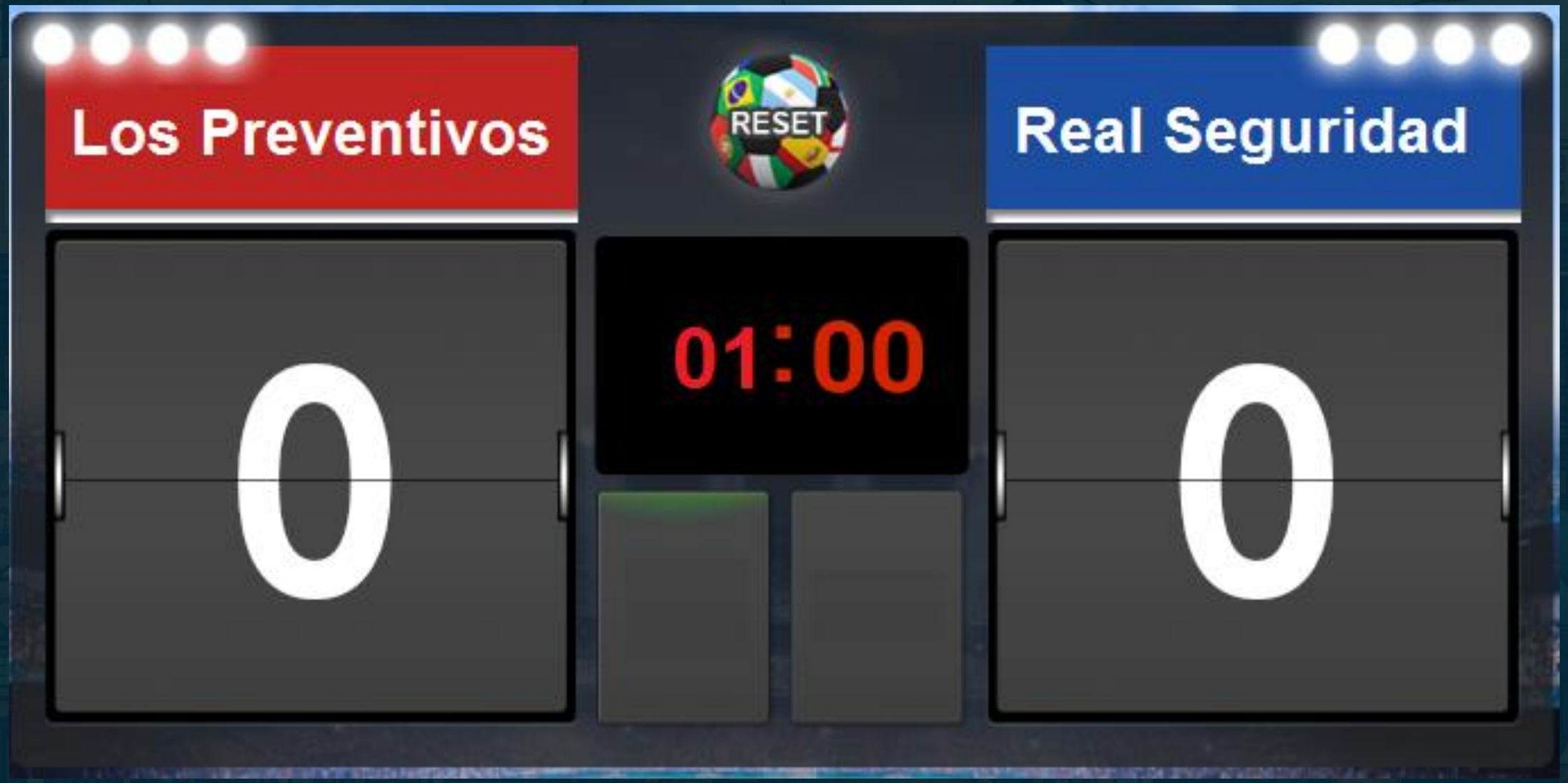
Los Preventivos
RESET
Real Seguridad
0
01:00
0

C

C

Un jugador

es capaz de ganar partidos.
Un equipo, campeonatos.

adidas
Trabaja
Seguro

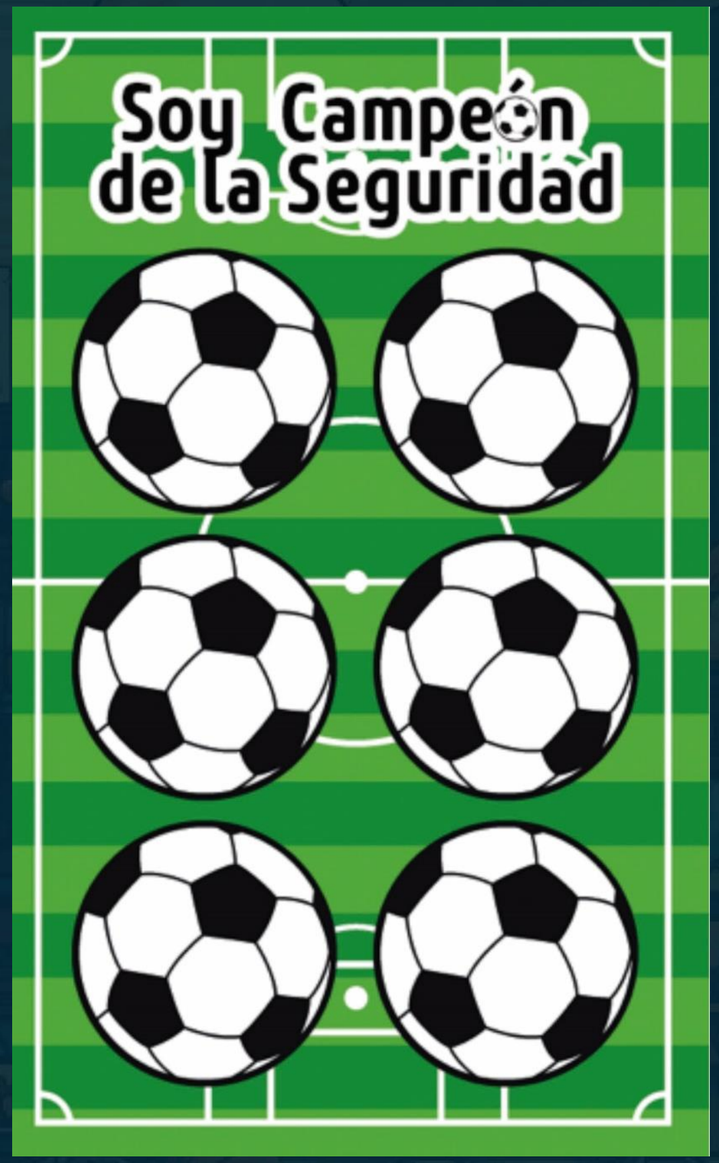
Soy Campeón
de la Seguridad

¿Qué rol desempeñaría el Encargado de SST?

CAMPEONES
DE LA
SEGURIDAD

LUDO
prevención
Bonus de la
Prevención
Trabajador Seguro

Soy un maestro de la
PokeSeguridad

LUDO
prevención
SOY UN SAYAYIN
DE LA SEGURIDAD
SOY UN SAYAYIN
DE LA SEGURIDAD

Poker De la Prevención

Inspección

de

EPP´S

Pregúntele a 5 compañeros: ¿Cuáles son las medidas de seguridad de su área?

TODOS NOS CUIDAMOS, TODOS GANAMOS

Nuestra seguridad es lo más importante, por eso, todos los asesores participaremos de una dinámica en la que **nuestra responsabilidad será premiada.**

1

Cada asesor recibirá
3 fichas que simbolizan
VIDAS.

2

Si un compañero está
cometiendo un acto inseguro,
se lo haces saber y él te dará
una de sus **VIDAS.**

3

Cuando tengas
8 VIDAS, recibirás
1 Casco de Oro.

<

4

Trimestralmente se premiará a los 2 asesores que tengan más **Cascos de Oro.**

5

Manteniendo tus **3 VIDAS,** entras a un sorteo. Por cada ficha extra, obtienes una opción más para ganar.

Si te quedas sin **VIDAS,** tendrás que pedir la reposición a tu Gerente.

Yo
La Prevención

LUPO
prevención

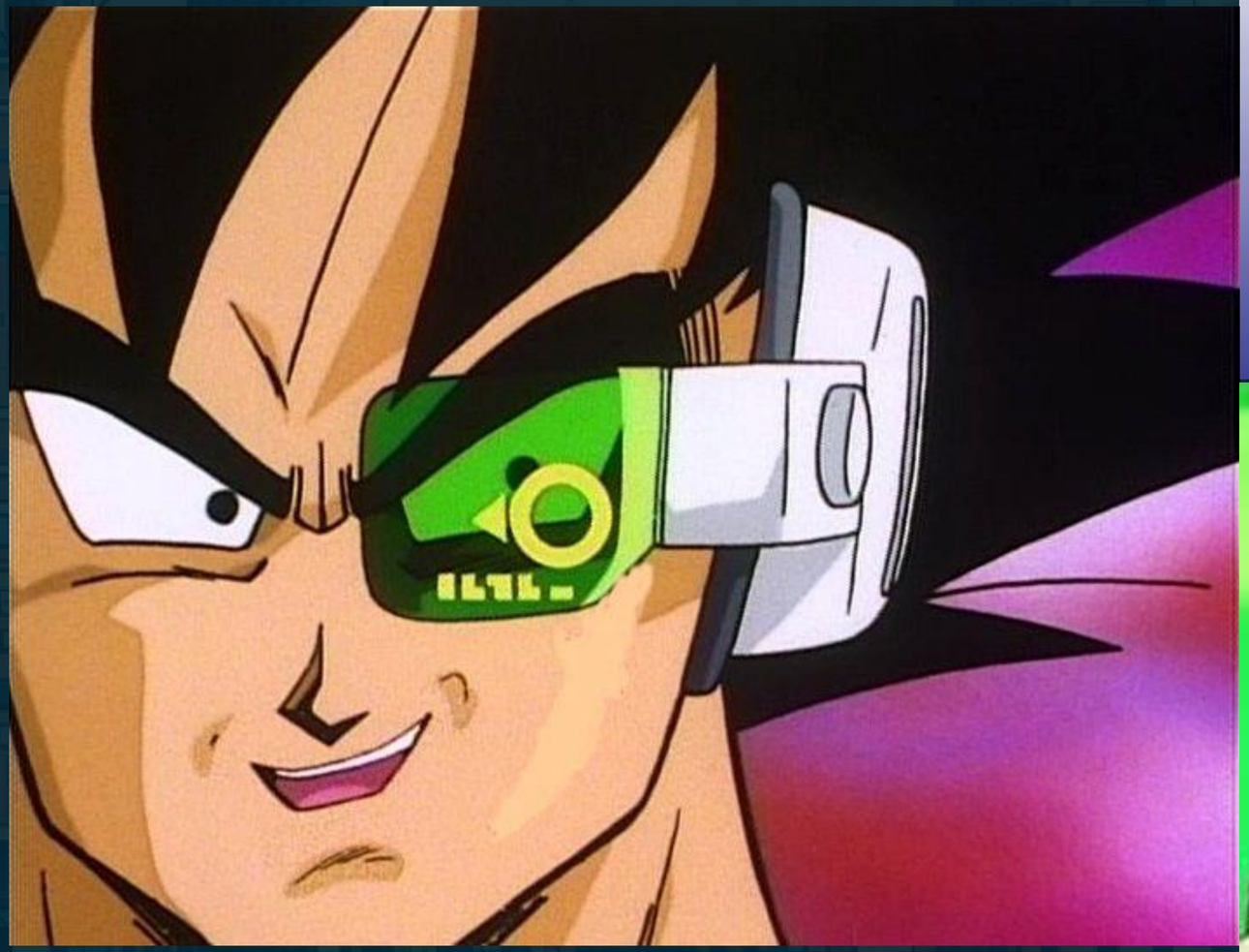

SAFETY WARS

LudoPrevención+

STAR SEGUROS

QUE LA
SEGURIDAD
TE ACOMPAÑE
LudoPrevención+

¿Alguna vez haz visto a Darth Vader sin un casco?
Nunca!
www.ludoprevencion.com

Si accidentes de trabajo no quieres…

Seguir las normas de seguridad tu debes.

Resultados del 2015

Resultados del 2016

GAME OVER

¿Preguntas?

POSITIVA COMPAÑÍA DE SEGUROS | suma 5.0 | educa

Recuerda que POSITIVA tiene para ti:

Posipedia

https://posipedia.com.co/

- Cursos virtuales
- Artículos
- Audios
- Juegos digitales
- OVAS
- Guías
- Mailings
- Videos