



VIGILADO SUPERINTENDENCIA FINANCIERA DE COLOMBIA

GUIA

Mascotas en el lugar de trabajo:
una nueva tendencia

MASCOTAS EN EL LUGAR DE TRABAJO



Las mascotas, cada día toma más fuerza su presencia en cada espacio de nuestras vidas y familia, ahora están llegando a los ambientes laborales.

Algunas empresas a nivel mundial ya las incluyen, entre ellas Amazon, Ben & Jerry's, Google, Etsy entre otras. Estas empresas además de la política, disponen de espacios. Por ejemplo Amazon, es una empresa que permite a los empleados llevar a sus perros al trabajo.

Por su parte la famosa compañía de helados Ben & Jerry's, permite a los empleados llevar a sus perros al trabajo. La compañía cuenta con áreas especiales para perros y organiza eventos para promover la socialización de las mascotas. Los empleados de Ben & Jerry's, aseguran que tener a sus mascotas en el trabajo, los hace sentir más felices y motivados.

En Colombia, la tendencia de llevar mascotas al lugar de trabajo, está ganando popularidad en algunos sectores, especialmente entre empresas jóvenes y startups. Sin embargo, aún no es muy común en todas las empresas del país.

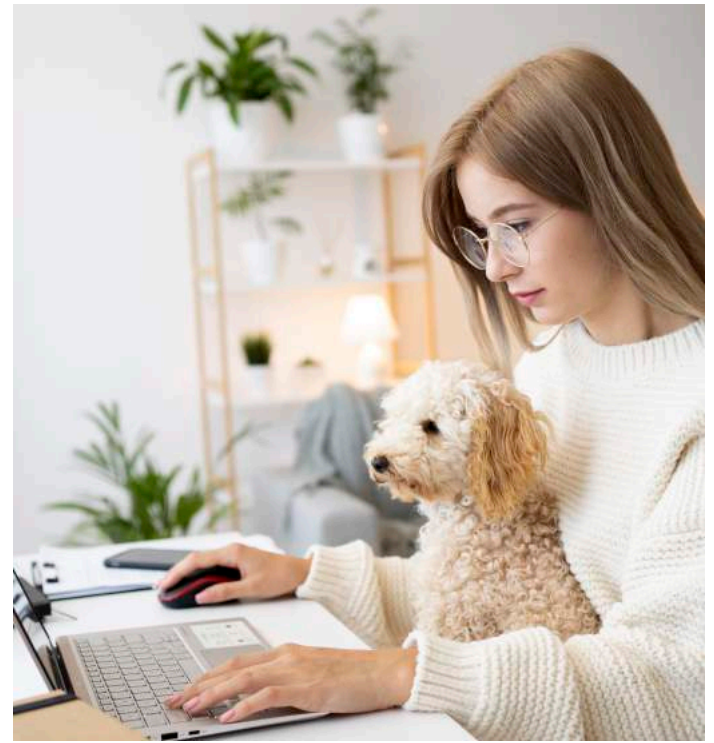

A pesar de esto, algunas empresas en Colombia han implementado políticas que permiten a los empleados llevar a sus mascotas al trabajo. Por ejemplo, la empresa de tecnología Rappi, permite a los empleados llevar a sus mascotas al trabajo y cuenta con áreas especiales para perros. De igual manera, la compañía de publicidad DDB Colombia, también permite a sus empleados llevar a sus mascotas al trabajo.

En resumen, aunque aún no es muy común en todas las empresas en Colombia, la tendencia de llevar mascotas al lugar de trabajo, está ganando popularidad en algunos sectores y empresas del país, y existen iniciativas que buscan fomentar su inclusión en el ambiente laboral.



¿Cuáles son los riesgos de las mascotas en el lugar de trabajo?

Aunque llevar mascotas al lugar de trabajo puede tener muchos beneficios, también existen algunos riesgos y desafíos que deben ser considerados. Algunos de estos riesgos son:

- **Alergias:** Algunas personas pueden tener alergias a las mascotas, lo que puede afectar su capacidad para trabajar o incluso poner en riesgo su salud.
- **Conflictos entre mascotas:** Si hay varias mascotas en el lugar de trabajo, pueden surgir conflictos entre ellas, lo que podría afectar el ambiente laboral y la productividad.
- **Accidentes:** Las mascotas pueden tener accidentes, como morder o arañar a los empleados, lo que podría resultar en lesiones y riesgos para la salud.
- **Higiene y limpieza:** Las mascotas pueden generar suciedad y olores desagradables, lo que podría afectar la higiene y limpieza del lugar de trabajo.
- **Distracciones:** Las mascotas pueden distraer a los empleados de sus tareas, lo que podría afectar su productividad y rendimiento.

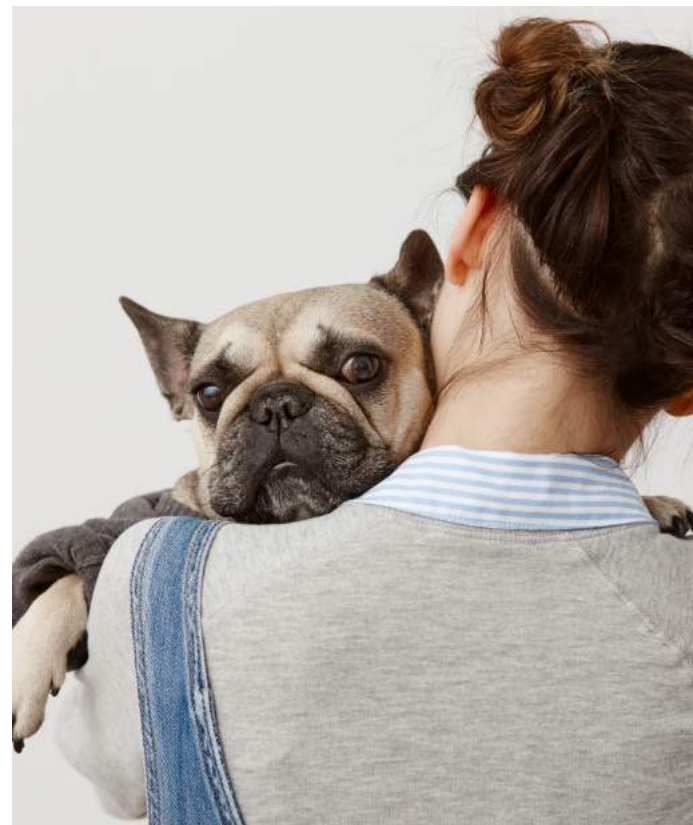

Es importante que las empresas que permitan mascotas en el lugar de trabajo, establezcan normas y requisitos claros para garantizar la seguridad y el bienestar de todos los empleados y mascotas, además de que se tomen medidas adecuadas para manejar cualquier situación de riesgo o conflicto. Además, las empresas deben de considerar cuidadosamente, si es adecuado permitir mascotas en el lugar de trabajo, según su ambiente y tipo de negocio.

¿Y frente al riesgo biológico?

Ten en cuenta que los animales pueden ser portadores de cryptosporidiosis ("crypto"), toxoplasmosis ("toxo"), el complejo Mycobacterium avium ("MAC") y otras enfermedades.

Estas enfermedades, pueden llegar a causar en algunos momentos, problemas extremos a la salud de las personas; como diarrea severa, infecciones cerebrales y lesiones en la piel.

La promoción de la salud y la prevención de enfermedades y accidentes son claves. Aquí compartimos algunas recomendaciones generales, para el cuidado de las) mascotas durante su permanencia en los ambientes de trabajo.



Antes de llevarlo a su lugar de trabajo:

Los cuidados y protocolos para llevar mascotas al trabajo, varían según las políticas y normativas de la empresa, así como las características de la mascota en sí. Sin embargo, a continuación, te brindo algunos consejos generales que podrían ayudarte a prepararte para llevar a tu mascota al trabajo:

- **Verifica si la empresa permite mascotas en la oficina:** antes de llevar a tu mascota al trabajo, debes verificar si la empresa permite esta práctica y asegúrate de conocer las normas y requisitos que debes cumplir.

- **Asegúrate de que tu mascota sea apta para el ambiente laboral:** no todas las mascotas son aptas para el ambiente laboral. Debes asegurarte de que tu mascota tenga un temperamento tranquilo y no sea agresivo con otros animales o personas. Además, debes verificar si tu mascota está al día con las vacunas y si tiene algún problema de salud que pueda afectar su bienestar en la oficina.

- **Prepara un kit de suministros para tu mascota:** debes llevar contigo todo lo que tu mascota pueda necesitar durante el día, incluyendo agua y comida, juguetes, una manta o cojín para que pueda descansar y una bolsa para recoger sus desechos.

- **Asegúrate de que tu mascota tenga un espacio adecuado:** debes proporcionar a tu mascota un espacio cómodo y seguro, donde pueda descansar sin molestar a otros trabajadores o mascotas en la oficina.
- **Mantén a tu mascota bajo supervisión constante:** debes estar atento a las necesidades de tu mascota y asegurarte de que no cause ningún problema en la oficina. Debes supervisar a tu mascota en todo momento y estar preparado para intervenir si es necesario.
- **Respetar las normas de higiene y limpieza:** debes limpiar los desechos de tu mascota y asegurarte de que no cause ningún olor desagradable en la oficina. Además, debes respetar las normas de higiene y limpieza de la empresa para evitar problemas de salud para ti, tu mascota y otros trabajadores.
- Mantén **al día el carnet de vacunas** de la mascota y las fechas de la aplicación de la desparasitación y anti pulgas.
- Mantén **cortas las uñas** de su mascota.

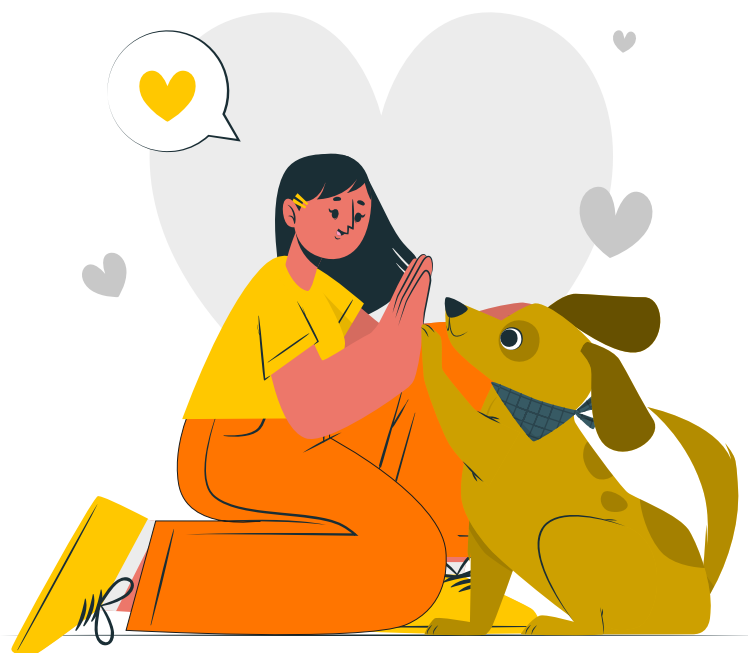

- Se cuidadoso con lo que comen o beben tus animales. Evita que las mascotas beban agua del inodoro o que escarben en la basura. Evita que coman el excremento de otros animales.
- Para que tu mascota esté en el ambiente laboral debe estar sano. Sin embargo, si presenta diarrea, lávese muy bien las manos antes y después de estar en contacto con su mascota, manipule el excremento con guantes y asegúrese de limpiar y desinfectar el área donde defecó, esto con el ánimo de evitar contagios o diseminación de microorganismos. Consulte al veterinario y aisle a su mascota.
- Si tu mascota va a colegio o guardería, asegúrese de las condiciones sanitarias y licencias de los lugares de criaderos ó adopción de animales.
- Evita que tu mascota lama su boca o cualquier corte o herida abierta que usted pueda tener o algún compañero de trabajo.
- Evite tocar animales extraños, pues podrían arañarlo o morderlo. Respeta el espacio de tu mascota y conócela, solicita autorización al dueño de la mascota para acercarse y tocarlo.



En el lugar de trabajo:

- Siempre lávese bien las manos con agua y jabón después de jugar o de haber atendido a las mascotas. Esto es especialmente importante antes de comer, de tocar e ingerir alimentos en la oficina o durante los descansos.
- Nunca toque sin protección, el excremento de ningún animal.
- Utilice guantes desechables para recoger el excremento de la mascota y posteriormente lávese las manos.
- Si sufre un arañazo ó mordida, lave inmediatamente con agua y jabón.
- Evite besar a su mascota.
- La deposición y orina de las mascotas debe hacerse fuera de las instalaciones del lugar de trabajo, o bien en el lugar destinado para ello. Debe aplicar el protocolo de la empresa al respecto y el lugar debe ser limpiado y desinfectado.



La empresa entre su política de amigo de las mascotas, deberá establecer entre muchos aspectos, algunos como: la edad de la mascotas, el grado de sociabilidad, las condiciones de salud, requisitos como esquemas de vacunación, la educación o adiestramiento, los horarios y frecuencia de visitas a la empresa y demás criterios para garantizar la salud, la seguridad y el bienestar de todos en la empresa. Así como las medidas a tomar en caso de emergencia y evacuación, por tanto la documentación y procesos del SGSST, deben ajustarse a la presencia de mascotas en el ambiente laboral.

Espero que estos consejos te sean útiles para llevar a tu mascota al trabajo de manera segura y cómoda. Recuerda que siempre es importante respetar las normas y requisitos de la empresa y asegurarte de que tu mascota esté cómoda y segura en todo momento.

Los cuidados y protocolos para llevar mascotas al trabajo, varían según las políticas y normativas de la empresa, así como las características de la mascota en sí. Sin embargo, a continuación, **te brindo algunos consejos generales que podrían ayudarte** a prepararte para llevar a tu mascota al trabajo:



Un estudio realizado por Banfield Pet Hospital en Estados Unidos, encontró que el 82% de los dueños de mascotas encuestados cree que llevar a sus mascotas al trabajo tiene un impacto positivo en el ambiente laboral.

Un estudio de la Universidad Central de Michigan, encontró que los empleados que llevan a sus perros al trabajo, informan niveles más bajos de estrés y una mayor satisfacción en el trabajo.

Según un informe de la Sociedad Americana para la Prevención de la Crueldad hacia los Animales (ASPCA), llevar mascotas al trabajo, puede aumentar la satisfacción y la lealtad de los empleados hacia la empresa, lo que podría conducir a una reducción en la rotación de personal.

Un estudio realizado en la Universidad de Virginia Commonwealth encontró que la presencia de perros en el lugar de trabajo, puede mejorar la comunicación y las relaciones entre los empleados.

Según una encuesta realizada por la empresa de beneficios para empleados, Purina, el 56% de los empleados encuestados, dijo que considerarían cambiar de trabajo por uno que permita mascotas en el lugar de trabajo.

En resumen, las estadísticas sugieren que llevar mascotas al lugar de trabajo puede tener un impacto positivo en el ambiente laboral, la satisfacción de los empleados y la retención del personal. Sin embargo, es importante tener en cuenta que las empresas, deben establecer normas y requisitos claros para garantizar la seguridad y el bienestar de todos los empleados y mascotas.

Para más información y contenidos de prevención y otros temas de interés
consulta los siguientes enlaces de contacto



APP Conexión Positiva

Disponible en APP Store
y Play Store



Ingresa en nuestro portal de
información:

www.portal.posipedia.co

En nuestras redes sociales



@PositivaPrevención



@PositivaPrevención



Positiva Colombia



@PositivaPrevención

www.positiva.gov.co