

Comunidad Nacional de Conocimiento:

De prevención en tareas
de alto riesgo

PLAN NACIONAL
MULTIMODAL
DE EDUCACIÓN EN SST **2023**

LA ASEGURADORA
DE TODOS LOS
COLOMBIANOS

Comunidad Nacional de Conocimiento de:

**Prevención En Tareas De
Alto Riesgo**



PERMISO DE TRABAJO PARA TAREAS DE ALTO RIESGO



Experto Líder

*de la Comunidad, Prevención en
Tareas de Alto Riesgo*

Ing. Erika L. Serrano Prada

Correo: gerencia@simaingenieria.com

Contacto: 3153481501

Ruta de conocimiento



EVALUÉMONOS



“ VER MÁS ALLÁ DE LO EVIDENTE ”

PLAN NACIONAL
MULTIMODAL
DE EDUCACIÓN EN SST **2023**



Tabla de contenidos



Identificar

Momento 1



Analizar

Momento 2



Evaluar

Momento 3

Objetivo general

ESTRUCTURAR EL PERMISO DE TRABAJO EN TAR, COMO HERRAMIENTA LEGAL Y TÉCNICA



Objetivos específicos



Objetivo 1

IDENTIFICAR MARCO
LEGAL



Objetivo 2

ANALIZAR ESTRUCTURA
DISPONIBLE

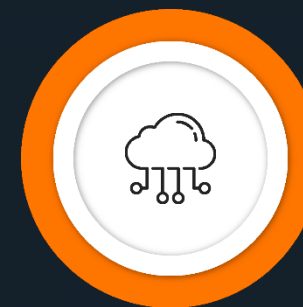

Objetivo 3

EVALUAR LA ESTRUCTURA APLICABLE

MARCO LEGAL

PLAN NACIONAL
MULTIMODAL
DE EDUCACIÓN EN SST **2023**



TAREA ALTO RIESGO

No tiene marco legal en Colombia, que DEFINA las TAR. Están definidas por estándar internacional / nacional y su criterio está CATEGORIZADO por la MUERTE del trabajador



TAREA ALTO RIESGO

Existe marco legal en Colombia para 4 de las 5 TAR registradas, pero este marco legal no las define específicamente como TAR.

Resolución 5018/2019

Lineamientos SST - Energía Eléctrica

Resolución 491/2020

Trabajo en Espacios Confinados

Decreto 1347/2021

Programa Prevención Accidentes Mayores

Resolución 4272/2021

Reglamento de Seguridad – Protección Contra Caídas en TA

PERMISO DE TRABAJO PARA TAR

¿Es obligatorio el Permiso de Trabajo para?

- a. Alturas y Espacios Confinados
- b. Eléctrico y Caliente
- c. Sustancias Químicas y Peligrosas



ESTRUCTURA PROGRAMA DE P&P DE TAR

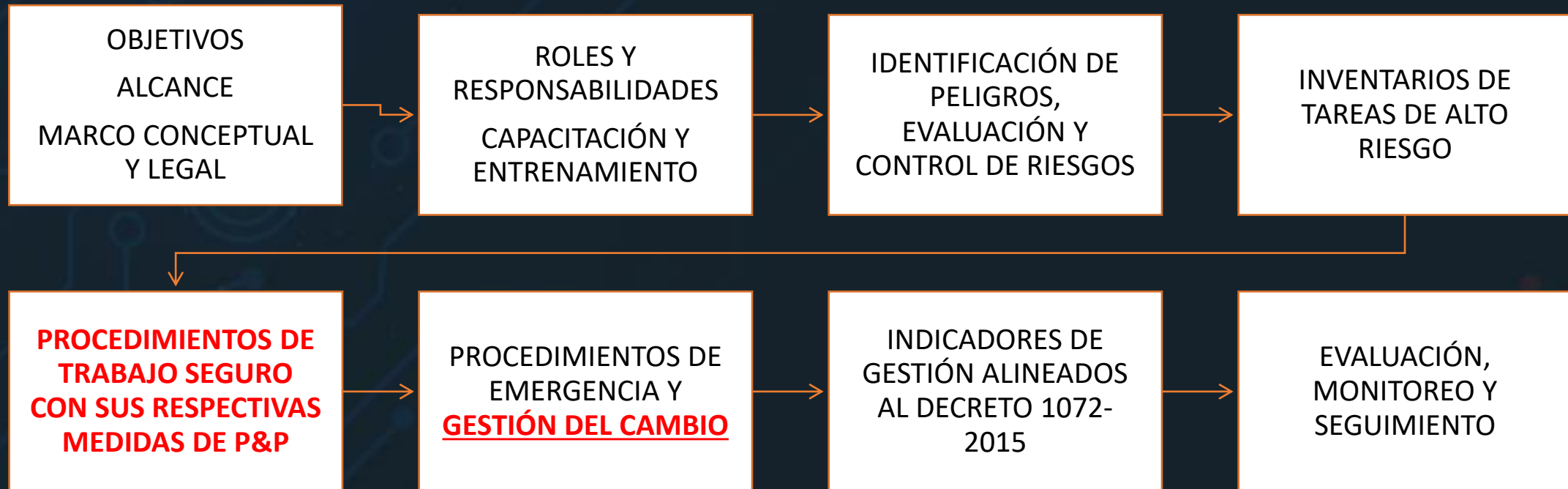

DECRETO 1072 – CAP. 6

Artículo 2.2.4.6.24. Medidas de prevención y control. Las medidas de prevención y control deben adoptarse con base en el análisis de pertinencia...

4. Controles Administrativos: Medidas que tienen como fin reducir el tiempo de exposición al peligro, tales como la rotación de personal, cambios en la duración o tipo de la jornada de trabajo. Incluyen también la señalización, advertencia, demarcación de zonas de riesgo, implementación de sistemas de alarma, diseño e implementación de procedimientos y trabajos seguros, controles de acceso a áreas de riesgo, permisos de trabajo, entre otros

RESOLUCIÓN 0312 – ART. 16

Aplicación de Medidas de Prevención y Control por parte de los Trabajadores

Verificar la aplicación por parte de los trabajadores de las **Medidas de Prevención y Control de los peligros / riesgos** (físicos, ergónomicos, biológicos, químicos, de seguridad, públicos, psicosociales, entre otros).

Solicitar soportes documentales implementados por la empresa, donde se verifica el cumplimiento de las responsabilidades de los trabajadores frente a la **aplicación de medidas de prevención y control**.

PERMISO DE TRABAJO PARA TAR

El permiso de Trabajo en TAR es una Medida de Control:

a. Administrativo

b. Operativo



PERMISO DE TRABAJO TAR - ALCANCE



TRABAJADOR
AUTORIZADO

CONTROL
ADMINISTRATIVO

AVAL -
PERMISO

ATS -
LISTA DE
CHEQUEO



ES UN CONTROL ADMINISTRATIVO QUE AVALA EL TRABAJO A REALIZAR

DEBE ESTAR INMERSO DENTRO DE UN PROCEDIMIENTO

PERMISO DE TRABAJO TAR

SE DEBERÁ CONTENER LA EVALUACIÓN DE RIESGOS ASOCIADOS A OTRAS TAREAS DE ALTO RIESGO

DILIGENCIADO Y FIRMADO DE COMÚN ACUERDO CON LOS TRABAJADORES

PERMISO DE TRABAJO TAR

NOMBRE E IDENTIFICACIÓN DE TRABAJADORES

FECHA Y HORA DE INICIO / TERMINACIÓN DE LA TAR

IDENTIFICACIÓN Y DESCRIPCIÓN DE LA TAREA Y SU PROCEDIMIENTO

DOTACIÓN Y EPP

CONDICIONES DE FORMACIÓN, CAPACITACIÓN - CERTIFICACIÓN

CONDICIONES DE SALUD Y SEGURIDAD SOCIAL

HERRAMIENTA Y EQUIPO PARA LA TAR

ANÁLISIS DE PELIGRO / RIESGO (ATS – APA)

RESPUESTA A EMERGENCIAS



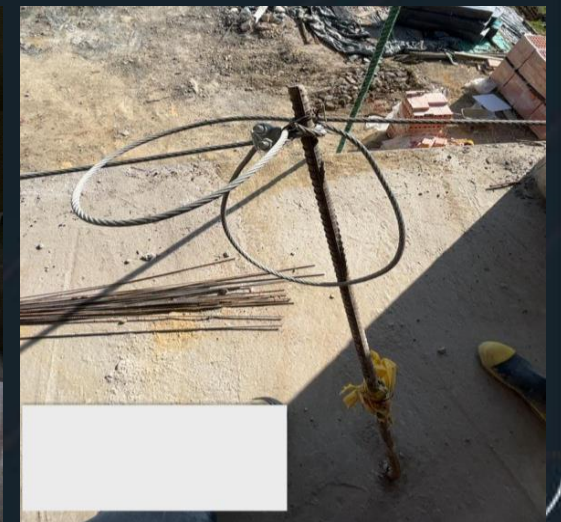
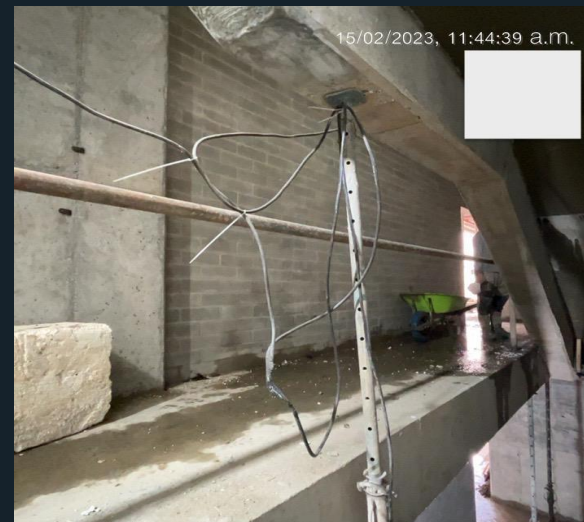

PLAN NACIONAL
MULTIMODAL
DE EDUCACIÓN EN SST **2023**

PERMISO DE TRABAJO PARA TAR

¿Cuál es la Periodicidad de un Permiso de Trabajo para TAR?

- a. DIARIO
- b. SEMANAL
- c. Definirlo en Procedimiento



EVALUÉMONOS



PREGUNTAS

PLAN NACIONAL
MULTIMODAL
DE EDUCACIÓN EN SST **2023**



BIBLIOGRAFIA

- 1 **NORMATIVIDAD RELACIONADA AL TEMA: Ministerio del Trabajo – Colombia.**
- 2 **OSHA: <https://www.osha.gov/stopfalls/> <https://www.osha.gov/construction>**
- 3 **CAN: <http://www.comunidadandina.org/Normativa.aspx>**
- 4 **ESPAÑA: <https://www.lineaprevencion.com/ProjectMiniSites/IS42/html/cap-3/cap-3.html>**
- 5 **www.simaingenieria.com**



ING. ERIKA LISET SERRANO PRADA
Gerente General Sima Ingeniería
PBX: (1) 8690701 - 7436158
Celular: (+57) 315 348 1501 - 313 215 8636
E-Mail: gerencia@simaingenieria.com

   | www.simaingenieria.com

Disponemos para ti los
canales de atención del:

PLAN NACIONAL
MULTIMODAL
DE EDUCACIÓN EN SST **2023**



Educación virtual
+1.000 cursos virtuales y
Curso obligatorio cumplimiento

educavirtual@positiva.gov.co



**Educación presencial y
talleres web**
Congresos Nacionales

Positiva.educa@positiva.gov.co

Todo lo tienes con Positiva

Entra aquí, y descubre lo

<https://posipedia.com.co/>



Presentaciones
Técnicas



Juegos
Digitales



Ludo
Prevención

Positiva siempre contigo

La magia comienza aquí

<https://posipedia.com.co/>



Audios



Videos



Mailings

