



Comunidad Nacional de Conocimiento:

En proyecto especial
empresas MIPYMES

PLAN NACIONAL
MULTIMODAL
DE EDUCACIÓN EN SST **2023**

Comunidad Nacional de Conocimiento en:

**Proyecto Especial Empresas
MIPYMES**

GESTIÓN DE LA SALUD EN EL SG-SST



Experto Líder

*de la comunidad, proyecto
especial empresas mipymes*

GLORIA NELSI RUIZ NIÑO

Psicóloga

**Especialista en riesgos laborales
salud y seguridad en el trabajo.**

Correo:

asesoresenvivoasesges@gmail.com

Celular: 3172258240

Ruta de conocimiento



EVALUÉMONOS



“Más vale prevenir que curar”

(Desiderius Erosmus)



Tabla de contenidos



REPASO HISTÓRICO Y
DEFINICIÓN DE TÉRMINOS.

Momento 1



COMPONENTES DE LA
PREVENCIÓN DE
SALUD EN EL
TRABAJO.

Momento 2



ESTRATEGIAS PARA LA
IMPLEMENTACIÓN DE
LA PREVENCIÓN EN LA
SALUD DE LOS
TRABAJADORES.

Momento 3

OBJETIVO GENERAL

Identificar las generalidades de la gestión en la salud en el marco del sistema de gestión de seguridad y salud en el trabajo.

Fuente: Propia

OBJETIVOS ESPECÍFICOS



OBJETIVO 1

Retroalimentar las generalidades de la Gestión de la Salud en el SG-SST.



OBJETIVO 2

Definir las estrategias para la promoción de la salud y la prevención ITAT a través de los aspectos claves de la gestión de la salud.

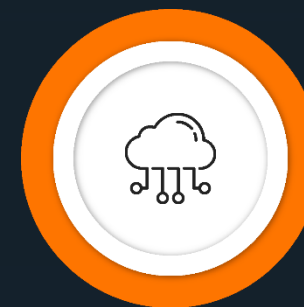

OBJETIVO 3

Recordar los programas, metodologías, sistemas a la gestión de la salud como herramientas de la prevención.

¿QUÉ ES SALUD?

OMS (1.946), define la salud como un estado de completo bienestar físico, mental y social, y no solamente la ausencia de afecciones o enfermedades.

Fuente: OMS (1.946)

¿QUÉ ES ENFERMEDAD LABORAL?

Según la Organización Mundial de la salud enfermedad laboral es “Alteración o desviación del estado fisiológico en una o varias partes del cuerpo por causa en general conocidas, manifestadas por síntomas y signos característicos y cuya evolución es más o menos previsible”.

Fuente: OMS (1.946)

¿QUÉ ES ACCIDENTE DE TRABAJO?

Es todo suceso repentino que sobrevenga por causa o ocasión del trabajo y produzca en el trabajador una lesión orgánica, una perturbación funcional o psiquiátrica, una invalidez o la muerte.

Todo aquel que se produce durante la ejecución de órdenes del empleador o contratante, o durante la ejecución de una labor bajo su autoridad aun fuera del lugar y horas de trabajo

Fuente: Ley 1562 de 2012, Artículo 3

PROMOCIÓN EN LA SALUD

Para la organización mundial de la salud, la promoción de la salud consiste en proporcionar a las personas los medios necesarios para mejorar su salud y ejercer un mayor control sobre sí mismo.

Fuente: OMS (1.946)

¿QUÉ ES LA PREVENCIÓN DE LA ENFERMEDAD?

Para prevención en salud es clave para prevenir la aparición de la enfermedad, reducir o controlar los factores de riesgo, detener sus avances y atenuar sus consecuencias.

Fuente: OMS (1.946)

SEGUN ESTUDIOS, LA OIT DICE...

Las enfermedades profesionales son causa de enormes sufrimientos y pérdidas para los trabajadores, las empresas, los fondos de seguridad en general, según estimaciones de la OIT, las enfermedades ocasionadas por el trabajo matan seis veces mas a los trabajadores que los accidentes de trabajo.



¿QUÉ ES MEDICINA PREVENTIVA?

Son las acciones que se realizan para prevenir posibles riesgos asociados al desarrollo de las actividades laborales de una empresa. Hace parte del SGSST y promueve el bienestar laboral, con el fin de mitigar los factores que representan un riesgo para la salud y su integridad física y mental y abordar de manera adecuada las enfermedades y accidentes derivados de la actividad ejecutada por el trabajador afectado.



HISTORIA DE LA ENFERMEDAD

Periodo prepatogénico

El Periodo prepatogénico es todo aquello que ocurre cuando el individuo aún está sano, sin afecciones, pero vulnerable a ser contagiado o contraer la patología para la cual esté en riesgo. En este momento la tríada ecológica está en perfecto equilibrio o comienza a resquebrajarse.

Periodo patogénico

El periodo patogénico es cuando ya la persona ha contraído la enfermedad.

Periodo de resolución

En el periodo de resolución la persona ha superado la enfermedad y puede estar totalmente recuperada o haber quedado con secuelas que limiten sus actividades cotidianas.

HISTORIA DE LA ENFERMEDAD

		P. PATOGENICO	P. RESOLUCION
<p>Agente</p> <p>Biológico</p> <p>NO Biológico</p>		<ul style="list-style-type: none"> Ingreso de Agente al Huésped Multiplica Incuba (multiplica) Diferente tiempo o latencia 	
<p>Huésped</p> <p>Humano</p> <p>Animal</p>		<ul style="list-style-type: none"> Signos y síntomas generales- comunes (prodrómico) Signos y síntomas específicos (clínico) Diagnostico de la enfermedad Desenlace de la enfermedad 	<ul style="list-style-type: none"> Cura Enfermedad crónica con secuelas Muerte
<p>Ambiente</p> <p>Físicos</p> <p>Socio Económicos</p> <p>Biológico</p>			<p>PLAN NACIONAL MULTIMODAL DE EDUCACIÓN EN S.S.T.</p>

HISTORIA DE LA ENFERMEDAD

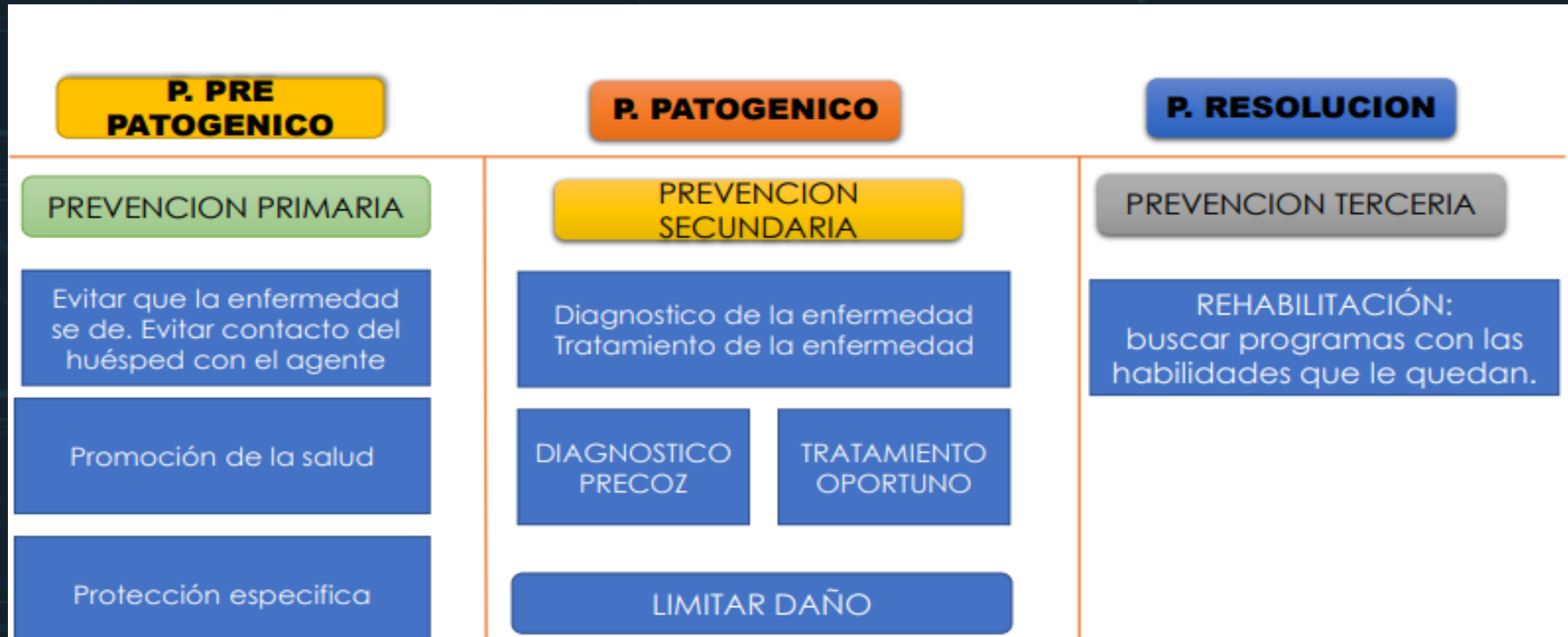

COMPONENTES DE LA PREVENCIÓN DE SALUD EN EL TRABAJO.

PREVENCIÓN PRIMARIA

Evita la adquisición de la enfermedad (vacunación, eliminación y control de riesgos laborales y ambientales, educación sanitaria, etc.

PREVENCIÓN SECUNDARIA

Va encaminada a detectar la enfermedad en estadios precoces en los que el establecimiento de medidas adecuadas puede impedir su progresión (exámenes ocupacionales).

PREVENCIÓN TERCIARIA

Cuando un trabajador sufre un deterioro en su salud, ya sea por un accidente, accidente in itinere o enfermedad laboral, se le debe curar y rehabilitar.

GENERALIDADES DE LA GESTIÓN EN SALUD

Proceso dinámico, integral, sistemático y participativo bajo el liderazgo y conducción de la autoridad, el cual está orientado a que las políticas, planes, programas y proyectos del SGSST se realicen de manera efectiva, coordinada y organizada, entre los diferentes actores.



DIAGNOSTICO DE CONDICIONES DE SALUD

El Diagnóstico de las condiciones de salud es el resultado del procedimiento sistemático para determinar el conjunto de variables objetivas de orden fisiológico, psicológico y sociocultural que determinan el perfil sociodemográfico y de morbilidad de la población trabajadora.



AUTOREPORTE CONDICIONES DE SALUD

Proceso mediante el cual el trabajador o contratista reporta por escrito al empleador o contratante las condiciones adversas de seguridad y salud que identifica en su lugar de trabajo. Incluye aspectos de carácter ambiental.



SISTEMAS DE VIGILANCIA EPIDEMIOLÓGICA

El Sistema de Vigilancia Epidemiológica es una estrategia esencial para la detección de enfermedades y llevar a cabo programas de prevención, control o erradicación de las mismas.



FASES PARA DE SVE

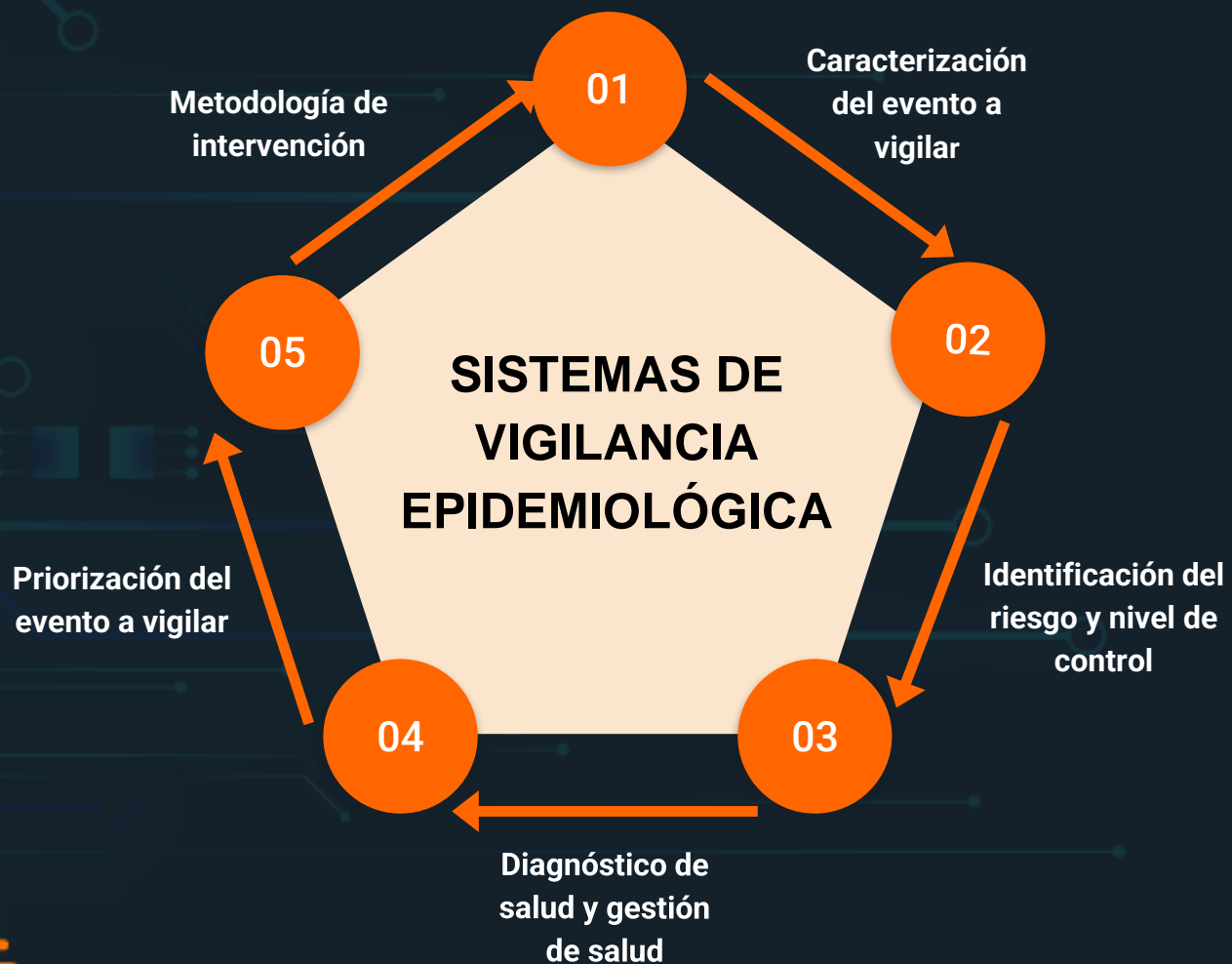

CATEGORÍAS DE LA POBLACIÓN DE UN SVE

- Trabajador Sano.
- Sintomático.
- Sospechoso o probable.
- Caso: Presenta el cuadro clínico comprobado por el agente de riesgo.



CRITERIOS DE LA DOCUMENTACIÓN DE UN SVE

Para el diseño y elaboración de la documentación de un SVE se deben contemplar por lo menos los siguientes criterios.

- Justificación (Antecedentes).
- Marco teórico.
- Diagnostico condiciones de salud.
- Plan de trabajo y/o cronograma.
- Flujogramas de decisión o decisiones a tomar en el SVE.
- Indicadores definidos para seguimiento.



EXAMENES MEDICOS OCUPACIONALES

Resolución 2346 del 2007

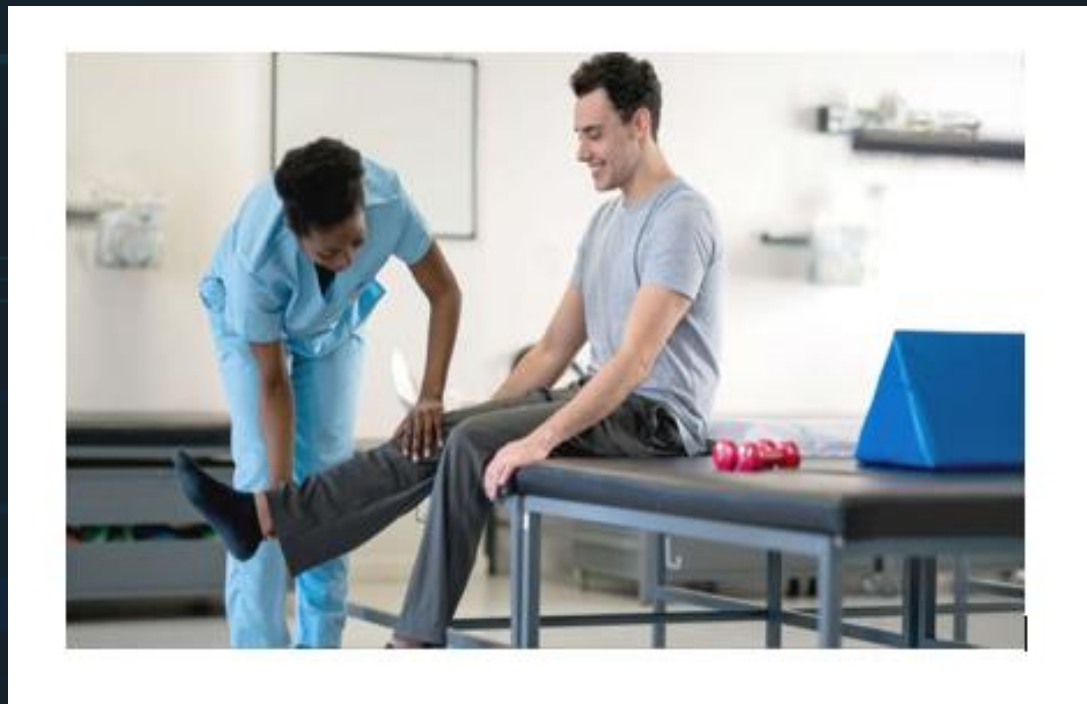

TIPOS DE EXAMENES MEDICOS OCUPACIONALES

EXÁMENES DE INGRESO



EXÁMEN DE PERIÓDICOS



- Examen post-incapacidad

EXÁMEN DE EGRESO



INDICADOR DE AUSENTISMO

- Revisión de las causas.
- Revisión de los diagnósticos.



EQUIPOS Y EPP

- Conocer el proceso productivo.
- Herramientas.
- Matriz de peligros y controles establecidos.



EVALUACIÓN PUESTOS DE TRABAJO

- Cuando se inicia una actividad o cuando surge un nuevo puesto de trabajo.
- Cuando existen cambios en el proceso, en las instalaciones, en las máquinas o en los productos.
- por la incorporación de un trabajador sensible.
- Cuando un trabajador ha sufrido un daño en el desempeño de sus tareas en su puesto de trabajo. (Accidente de trabajo o enfermedad laboral).



CICLO PHVA



BENEFICIOS

- Medicina preventiva va a permitir a la empresa generar; cifras, estadísticas y datos.
- Diseñar estrategias y actividades para sus trabajadores específicas a sus necesidades
- Brindar salud, seguridad y bienestar a los trabajadores
- Fortalecer la productividad de la empresa, evitando enfermedades o minimizando las secuelas a la salud del capital mas valioso de las empresas, su gente!
- Fortalecer hábitos de vida y trabajo saludable

BIBLIOGRAFIA

- Mintrabajo. (2015). Por medio del cual se expide el Decreto Único Reglamentario del Sector Trabajo EL PRESIDENTE DE LA REPÚBLICA DE COLOMBIA, En ejercicio de las facultades que le confiere el numeral 11 del artículo 189 de la Constitución Política. <https://www.funcionpublica.gov.co/eva/gestornormativo/norma.php?i=72173>
- Mintrabajo. (2019). Por la cual se define lo estándares mínimos del SG SST [Resolucion+0312-2019-+Estandares+minimos+del+Sistema+de+la+Seguridad+y+Salud.pdf](#) (mintrabajo.gov.co)
- Mintrabajo. (2020). Sistema de gestión de la seguridad y salud en el trabajo SG SST .Guía técnica de implementación para PYMES. chrome-extension://efaidnbmnnnibpcajpcglclefindmkaj/<https://www.mintrabajo.gov.co/documents/20147/51963/Guia+tecnica+de+implementacion+del+SG+SST+para+Mipymes.pdf/e1acb62b-8a54-0da7-0f24-8f7e6169c178>
- *Centers for Disease Control. Guidelines for prevention of transmission of human immunodeficiency virus and hepatitis B virus to health-care and public-safety workers. MMWR 1989;38:1-37.
- **Gerberding JL, University of California-San Francisco Task Force on AIDS. Recommended infection-control policies for patients with human immunodeficiency virus infection: An update. N Engl J Med 1986;315:1562-1564.
- * Lynch P, Jackson MM, Cummings MJ, et al. Rethinking the role of isolation practices in the prevention of nosocomial infections. Ann Intern Med 1987;107:243-246. Garner JS. Guidelines for isolation precautions in hospitals. The Hospital Infection Control Practices Advisory Committee [published erratum appears in Infect Control Hosp Epidemiol 1996;17(4):214] Infect Control Hosp Epidemiol 1996;17(1):53-80

EVALUÉMONOS



PREGUNTAS

PLAN NACIONAL
MULTIMODAL
DE EDUCACIÓN EN SST **2023**



Disponemos para ti los
canales de atención del:

PLAN NACIONAL
MULTIMODAL
DE EDUCACIÓN EN SST **2023**



Educación virtual
+1.000 cursos virtuales y
Curso obligatorio cumplimiento

educavirtual@positiva.gov.co



**Educación presencial y
talleres web**
Congresos Nacionales

Positiva.educa@positiva.gov.co

Todo lo tienes con Positiva

Entra aquí, y descubre lo

<https://posipedia.com.co/>



Presentaciones
Técnicas



Juegos
Digitales



Ludo
Prevención

Positiva siempre contigo

La magia comienza aquí

<https://posipedia.com.co/>



Audios



Videos



Mailings

