



Comunidad Nacional de Conocimiento:

Para la salud y la seguridad
en el trabajo en alturas

PLAN NACIONAL
MULTIMODAL
DE EDUCACIÓN EN SST **2023**

LA ASEGURADORA
DE TODOS LOS
COLOMBIANOS

Comunidad Nacional de Conocimiento para:

**La Salud y la Seguridad en
el Trabajo en Alturas**



PERMISO DE TRABAJO PARA TRABAJO EN ALTURAS



Experto Líder

*De la Comunidad, Salud y la
Seguridad en el Trabajo en Alturas*

Ing. Erika L. Serrano Prada

Correo: gerencia@simaingenieria.com

Contacto: 3153481501

Ruta de conocimiento



EVALUÉMONOS



“ VER MÁS ALLÁ DE LO EVIDENTE ”

PLAN NACIONAL
MULTIMODAL
DE EDUCACIÓN EN SST **2023**



Tabla de contenidos



Identificar

Momento 1



Analizar

Momento 2



Evaluar

Momento 3

Objetivo general

ESTRUCTURAR EL PERMISO DE TRABAJO EN ALTURAS, COMO
HERRAMIENTA LEGAL Y TÉCNICA



Objetivos específicos



Objetivo 1

IDENTIFICAR MARCO
LEGAL



Objetivo 2

ANALIZAR ESTRUCTURA
DISPONIBLE



Objetivo 3

EVALUAR LA ESTRUCTURA APLICABLE

MARCO LEGAL

Resolución 4272/2021

Reglamento de
Seguridad –
Protección Contra
Caídas en TA –
artículo 15

ESTRUCTURA PROGRAMA DE P&P DE TAR

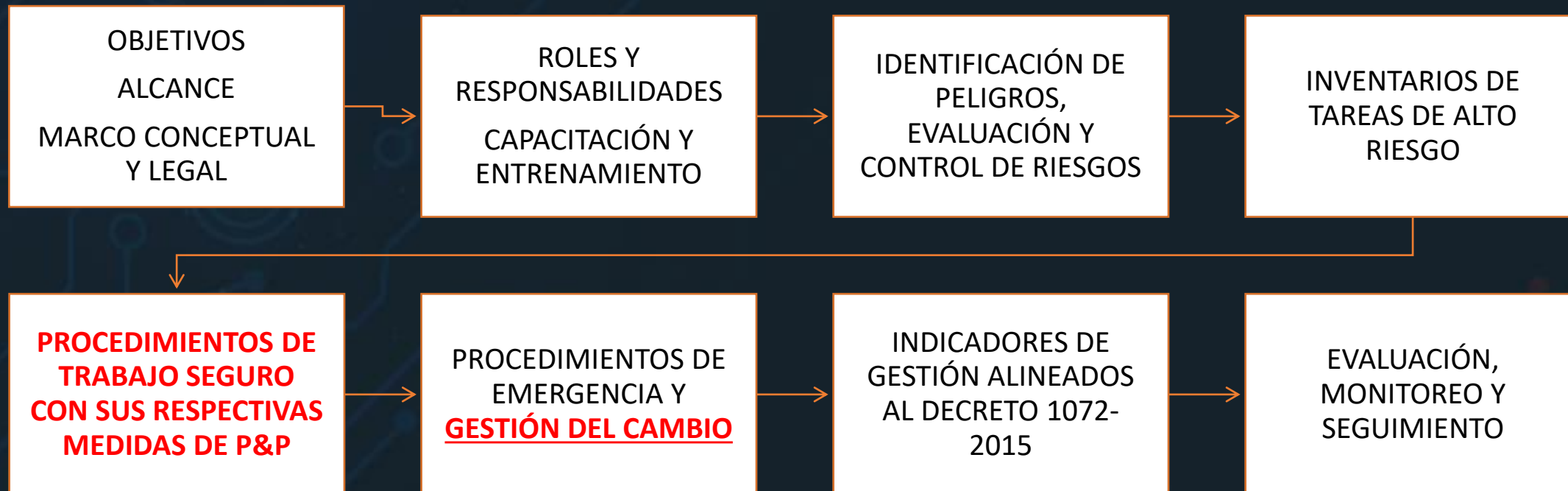

DECRETO 1072 – CAP. 6

Artículo 2.2.4.6.24. Medidas de prevención y control. Las medidas de prevención y control deben adoptarse con base en el análisis de pertinencia...

4. Controles Administrativos: Medidas que tienen como fin reducir el tiempo de exposición al peligro, tales como la rotación de personal, cambios en la duración o tipo de la jornada de trabajo. Incluyen también la señalización, advertencia, demarcación de zonas de riesgo, implementación de sistemas de alarma, diseño e implementación de procedimientos y trabajos seguros, controles de acceso a áreas de riesgo, permisos de trabajo, entre otros

RESOLUCIÓN 0312 – ART. 16

Aplicación de Medidas de Prevención y Control por parte de los Trabajadores

Verificar la aplicación por parte de los trabajadores de las **Medidas de Prevención y Control de los peligros / riesgos** (físicos, ergónomicos, biológicos, químicos, de seguridad, públicos, psicosociales, entre otros).

Solicitar soportes documentales implementados por la empresa, donde se verifica el cumplimiento de las responsabilidades de los trabajadores frente a la **aplicación de medidas de prevención y control**.

PERMISO DE TRABAJO ALTURAS - ALCANCE



TRabajador
AUTORIZADO

CONTROL
ADMINISTRATIVO

AVAL -
PERMISO

ATS -
LISTA DE
CHEQUEO

PERMISO DE TRABAJO PARA TAR

El permiso de Trabajo en ALTURAS es una Medida de Control OBLIGATORIO:

- a. Administrativo
- b. Operativo

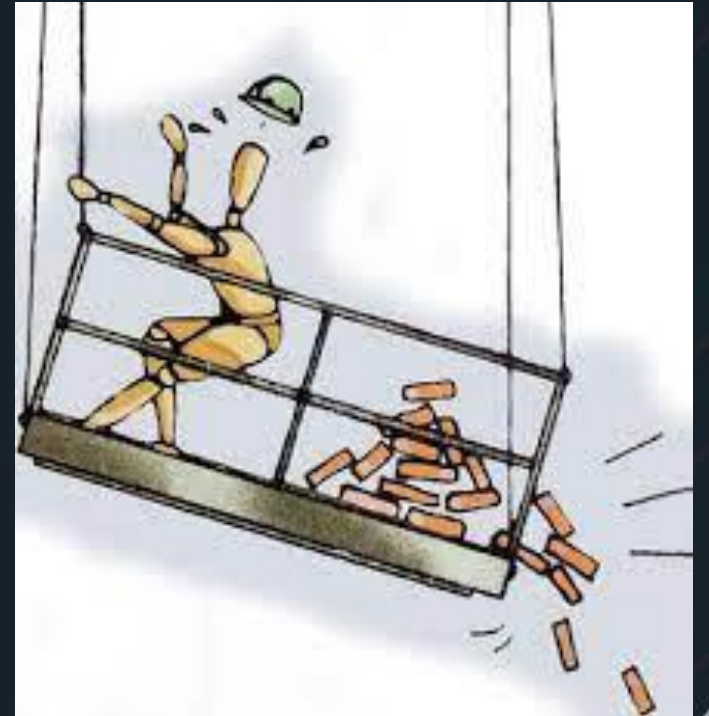

ES UN CONTROL ADMINISTRATIVO QUE AVALA EL TRABAJO A REALIZAR

DEBE ESTAR INMERSO DENTRO DE UN PROCEDIMIENTO

PERMISO DE TRABAJO ALTURAS

SE DEBERÁ CONTENER LA EVALUACIÓN DE RIESGOS ASOCIADOS A OTRAS TAREAS DE ALTO RIESGO

DILIGENCIADO Y FIRMADO DE COMÚN ACUERDO CON LOS TRABAJADORES

PERMISO DE TRABAJO ALTURAS

NOMBRE E IDENTIFICACIÓN DE TRABAJADORES

DOTACIÓN Y EPP

HERRAMIENTA Y EQUIPO PARA LA TAR

FECHA Y HORA DE INICIO / TERMINACIÓN DE LA TAR

CONDICIONES DE FORMACIÓN, CAPACITACIÓN - CERTIFICACIÓN

ANÁLISIS DE PELIGRO / RIESGO (ATS – APA)

IDENTIFICACIÓN Y DESCRIPCIÓN DE LA TAREA Y SU PROCEDIMIENTO

CONDICIONES DE SALUD Y SEGURIDAD SOCIAL

RESPUESTA A EMERGENCIAS



PERMISO DE TRABAJO EN ALTURAS

¿Cuál es la Periodicidad de un Permiso de Trabajo para ALTURAS?

- a. DIARIO
- b. SEMANAL
- c. Definirlo en Procedimiento



MEDIDAS PREVENTIVAS

- ❑ AYUDANTE: Evidencia
- ❑ DISTANCIAS - SEGURIDAD: Eléctrico
- ❑ DILIGENCIADO: Trabajador + Empleador + Coordinador

Alturas



MEDIDAS PREVENTIVAS

- ❑ ANÁLISIS DE RIESGO - ATS: Evidencia
- ❑ REVALIDACIÓN: Cambios (turno, coordinador, trabajadores, autoridades, condiciones iniciales)
- ❑ ESTRATEGIAS - MEDIOS: Cumplir Permiso



MEDIDAS PREVENTIVAS

❑ COORDINADOR + TRABAJADOR AUTORIZADO?

Si, bajo condiciones particulares, o riesgo de caída del coordinador, entonces debe cumplir con los dos requerimientos.



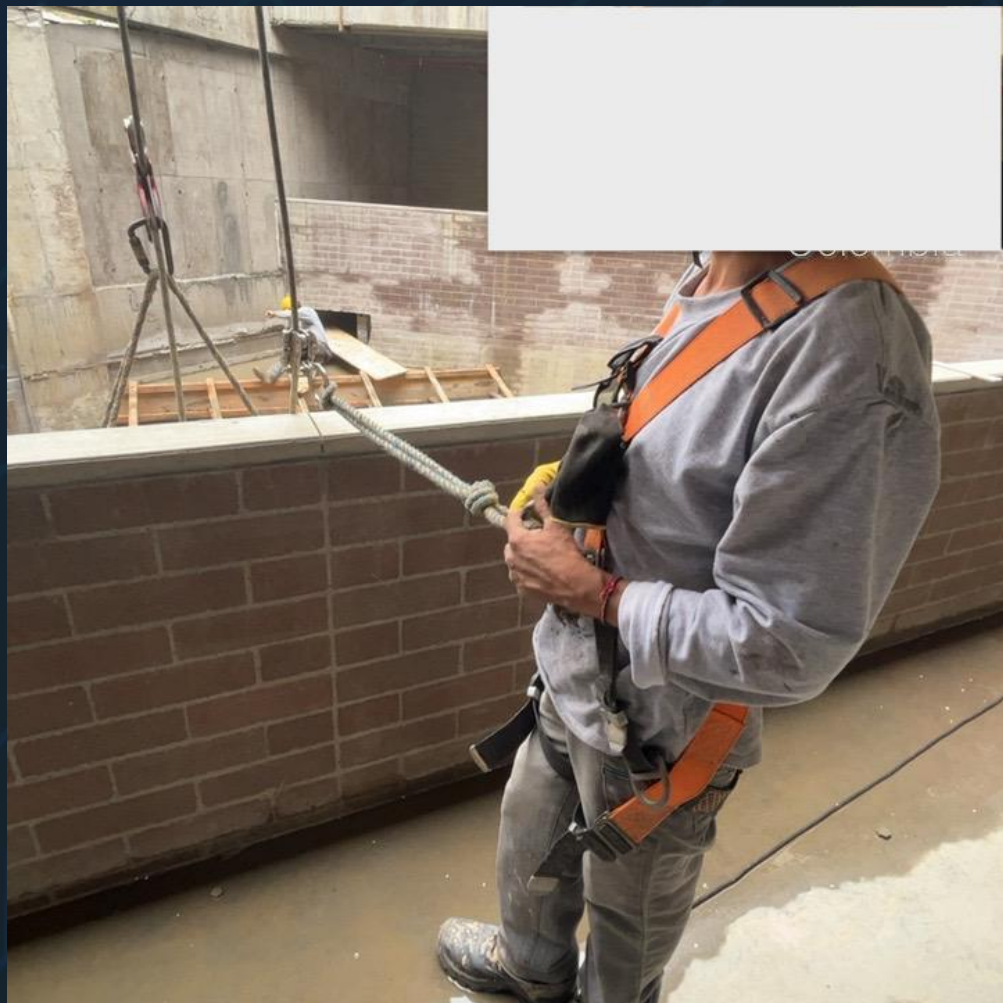

PLAN NACIONAL
MULTIMODAL
DE EDUCACIÓN EN SST **2023**

EVALUÉMONOS



PREGUNTAS

PLAN NACIONAL
MULTIMODAL
DE EDUCACIÓN EN SST **2023**



BIBLIOGRAFIA

- 1 **NORMATIVIDAD RELACIONADA AL TEMA:** Ministerio del Trabajo – Colombia.
- 2 **OSHA:** <https://www.osha.gov/stopfalls/> <https://www.osha.gov/construction>
- 3 **CAN:** <http://www.comunidadandina.org/Normativa.aspx>
- 4 **ESPAÑA:** <https://www.lineaprevencion.com/ProjectMiniSites/IS42/html/cap-3/cap-3.html>
- 5 www.simaingenieria.com



ING. ERIKA LISET SERRANO PRADA
Gerente General Sima Ingeniería
PBX: (1) 8690701 - 7436158
Celular: (+57) 315 348 1501 - 313 215 8636
E-Mail: gerencia@simaingenieria.com

   | www.simaingenieria.com

Disponemos para ti los
canales de atención del:

PLAN NACIONAL
MULTIMODAL
DE EDUCACIÓN EN SST **2023**



Educación virtual
+1.000 cursos virtuales y
Curso obligatorio cumplimiento

educavirtual@positiva.gov.co



**Educación presencial y
talleres web**
Congresos Nacionales

Positiva.educa@positiva.gov.co

Todo lo tienes con Positiva

Entra aquí, y descubre lo

<https://posipedia.com.co/>



Presentaciones
Técnicas



Juegos
Digitales



Ludo
Prevención

Positiva siempre contigo

La magia comienza aquí

<https://posipedia.com.co/>



Audios



Videos



Mailings

