



POSITIVA EDUCA
Pensando en ti

TRAVESÍA 2021

FELICIDAD Y CONCIENCIA POR LA VIDA

COMUNIDAD NACIONAL

DE CONOCIMIENTO EN:

PREVENCIÓN DE PELIGROS EN EL SERVICIO DOMÉSTICO



REIR
AMOR
VIVIR
SALUD
DAR
APRENDER
SONREIR
AGRADECER
APRENDER
TOLERANCIA
SOLIDARIDAD
SERVICIAL

VIGILANCIA MINHACIENDA DE COLOMBIA

LA ASEGURADORA
DE TODOS LOS
COLOMBIANOS



Positiva Compañía
de Seguros



@PositivaCol



PositivaCol



Positiva Colombia



El emprendimiento
es de todos

Minhacienda



TRAVESÍA 2021
FELICIDAD Y CONCIENCIA POR LA VIDA

“

INSISTIR, PERSISTIR, RESISTIR Y

NUNCA RENDIRSE

”



TRAVESÍA 2021
FELICIDAD Y CONCIENCIA POR LA VIDA



COMUNIDAD NACIONAL

DE CONOCIMIENTO EN:

**PREVENCIÓN DE PELIGROS EN EL SERVICIO
DOMÉSTICO**



EXPERTO LÍDER

DE LA COMUNIDAD

NELLY C. PARRA CELY

nellycparrac@gmail.com

Contacto: +57 320 2113041



TRAVESÍA 2021
FELICIDAD Y CONCIENCIA POR LA VIDA

EL SERVICIO DOMÉSTICO Y LAS INSPECCIONES DE SEGURIDAD

01

GENERALIDADES

Generalidades del SG-SST.

20

TOMA DE DECISIONES

Metodología para la toma de decisiones consientes

19

Inspecciones

Inspecciones de seguridad

18

PROCESOS

Gestión segura de procesos

17

SEGURIDAD VIAL

Prevencion en seguridad vial

16

ENFERMEDAD

Prevencion de la enfermedad Laboral.

02

CONFLICTOS LABORALES

Análisis y Resolución de Conflictos Organizacionales



TRAVESÍA 2021
FELICIDAD Y CONCIENCIA POR LA VIDA

15

PLAN DE EMERGENCIA

Respondiendo a las emergencias.

03

RIESGO BIOLÓGICO

Cultura del Cuidado, lo que somos y hacemos para cuidar la vida..

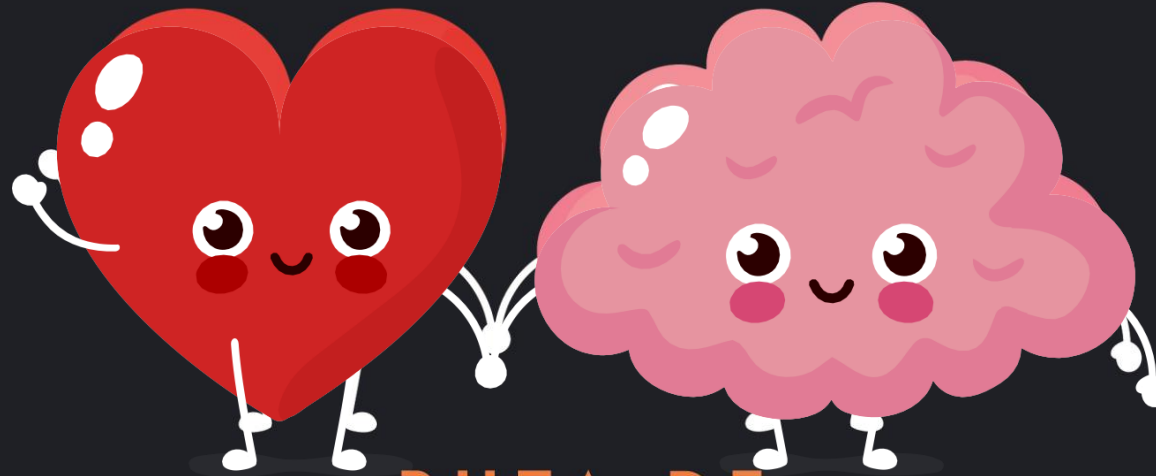

RUTA DE CONOCIMIENTO

14

ACCIDENTES E INCIDENTES

Metodologías para la prevención de Incidentes y Accidentes

04

PSICOSOCIAL

Metodología para la prevención del riesgo psicosocial

13

GESTION DE RIESGOS

Metodología para la identificación efectiva de los RIESGOS.

05

INSPECCIONES

Inspecciones preoperacionales

12

ESTILOS DE VIDA

Fomento estilos de vida saludable

06

RESIDUOS

Manejo y disposición de residuos

07

HERRAMIENTAS

Manejo seguro de herramientas

08

ORDEN Y ASEO

Gestión Integral del Orden y Aseo.

09

ERGONOMIA

Gestión Integral del Riesgo Ergonómico.

10

FISICO

Gestión Integral del riesgo físico.

11

QUIMICO

Gestión Integral del Riesgo Químico

TABLA DE CONTENIDOS



Momento 1



Diferencia entre Actos Inseguros y Condiciones Inseguras



Momento 2



Tipos de Inspecciones



Momento 3



Actualización legal



OBJETIVO GENERAL



- ☑ Capacitar y asesorar a la comunidad del Servicio Domestico en la aplicaicón efectiva de inspecciones de seguridad con el fin de tener condiciones seguras en los lugares de trabajo y promover actos seguros en los colaboradores

PREGUNTAS

1

Pregunta 1

2

Pregunta 2

3

Pregunta 3

OBJETIVO ESPECIFICO 1

Identificar los términos
utilizados en las
inspecciones

OBJETIVO ESPECIFICO 2

Socializar para que
sirven las inspecciones

OBJETIVO ESPECIFICO 3

Revisar las ventajas de
las inspecciones

Ver es una cosa. Observar lo que se está viendo es otra. Entender lo que se ve, es aún otra. Llegar a aprender de lo que se entiende, es algo más. Pero llegar a actuar basados en lo que se ha aprendido, **es todo lo que realmente importa ”**

Winston Churchill



TRAVESÍA 2021
FELICIDAD Y CONCIENCIA POR LA VIDA



CONCEPTOS

ACTO INSEGURO O SUBESTANDAR

- 🏠 Comportamientos de las personas que se desvían de un estándar o norma aceptada y que, si no se controlan, podrían generar un incidente.



CONCEPTOS

CONDICION INSEGURA O SUBESTANDAR

- 🏠 Toda circunstancia física que presente una desviación de lo estándar o establecido y que facilite la ocurrencia de un accidente.



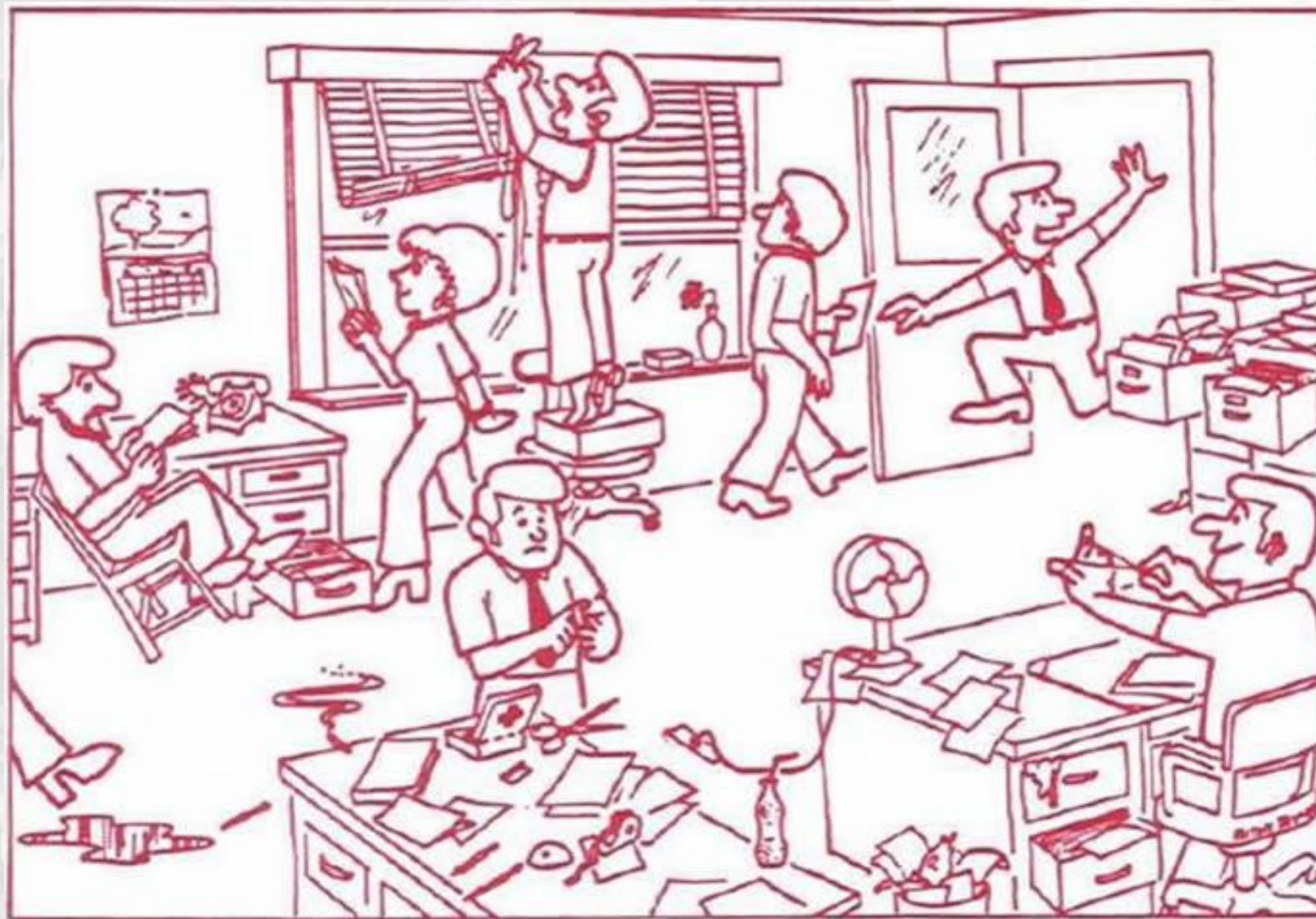

TIPOS DE INSPECCIONES

INSPECCION PLANEADA

Recorrido sistemático por un área, esto es con una periodicidad, instrumentos y responsabilidades determinados previamente a su realización, durante el cual se pretende identificar condiciones sub estándar.



TIPOS DE INSPECCIONES

INSPECCION PLANEADAS INFORMALES

Inspecciones planeadas realizadas en forma no sistemática. En ella se incluyen los reportes de condiciones sub estándar, emitidos por los trabajadores hacia sus jefes inmediatos o por LIDERES durante su trabajo diario



TIPOS DE INSPECCIONES

INSPECCION DE SEGURIDAD

Es una técnica analítica que mediante la observación directa sobre el trabajador, ambiente laboral y herramientas tiene la finalidad de:

Identificar, analizar y controlar, las condiciones y los actos inseguros, que puedan causar daño a las personas, bienes, materiales, y/o al ambiente



PELIGRO: Fuente, situación o acto con potencial de daño en términos de enfermedad o lesión a las personas, o a una combinación de estos, además de un impacto ambiental.



PERDIDAS: Toda lesión personal o daño ocasionado a la propiedad, al ambiente o al proceso



POTENCIAL DE PÉRDIDA : Gravedad, magnitud y frecuencia de las pérdidas que pueden ocasionar un accidente



PROPIEDAD: Bienes o cualquier otro tipo de activo que pertenezca a la Empresa y/o de terceros que se vea afectado en una pérdida



Decreto 1072 de 2015 Art. 2.2.4.6.24

Se realizan inspecciones sistemáticas a las instalaciones, maquinaria o equipos, incluidos los relacionados con la prevención y atención de emergencias; con la participación del COPASST o Vigía de Seguridad y Salud en el Trabajo,
Se deben dejar las evidencias de las inspecciones realizadas.



Decreto 1072 de 2015 Art. 2.2.4.6.21

Se deben desarrollar indicadores de gestión para medir la ejecución de las inspecciones



INSPECCIONES DE PARTES CRITICAS:

Los componentes de las maquinarias, equipos, materiales, estructuras o áreas que frente al desgaste, daño, mal uso o abuso tienen más probabilidades de ocasionar un problema, pérdida mayor y afectación a la salud de los trabajadores, materiales, ambiente



COMO HACER UNA INSPECCION DE PARTES CRITICAS:

- Elaborar listado y clasificar las áreas, unidades operativas y sus equipos, maquinarias y materiales de mayor riesgo.
- Ubicar las partes específicas que al fallar tengan potencial de pérdida, identificar sistemáticamente las partes críticas.
- Definir la condición específica a ser controlada en cada parte crítica.
- Definir el responsable de realizar la inspección.
- Inscribir todas las partes críticas en un sistema de archivo

ORDEN Y LIMPIEZA:

Son parte vital de las inspecciones planeadas generales. Incluye tanto a la limpieza como el orden.

La suciedad y el desorden son enemigos de la salud, la seguridad, la calidad, la productividad y la efectividad de costos



LAS INSPECCIONES PLANEADAS INCLUYEN:

- ✓ Definir políticas y objetivos
- ✓ Seleccionar áreas equipos e instalaciones
- ✓ Asignar responsables
- ✓ Definir sistema de cuantificación de condiciones subestándar y frecuencia de inspecciones
- ✓ Elaborar una guía de inspecciones
- ✓ Entrenar, capacitar y aplicar de inspecciones
- ✓ Aplicar acciones correctivas
- ✓ Elaborar informe y recomendaciones
- ✓ Hacer seguimiento a las recomendaciones
- ✓ Evaluar efectividad de las inspecciones

ETAPAS DE LAS INSPECCIONES:

- ✓ Prepare
- ✓ Realice la inspección
- ✓ Desarrolle acciones remediales
- ✓ Defina acciones de seguimiento
- ✓ Prepare informe de la inspección
- ✓ Haga seguimiento a la implementación de las acciones.



LAS INSPECCIONES SIRVEN PARA:

- ✓ Identificar los problemas potenciales,
- ✓ Identificar las deficiencias de los equipos,
- ✓ Identificar acciones inapropiadas de los trabajadores,
- ✓ Identificar el efecto que producen los cambios,
- ✓ Identificar las deficiencias de las acciones correctivas,
- ✓ Entregar una autoevaluación de la gerencia,
- ✓ Demostrar el compromiso asumido por la administración

PORQUE SON IMPORTANTES LAS INSPECCIONES:

- ✓ Detectar oportunamente las exposiciones a pérdida
- ✓ Detectar si la adquisición de equipos y el entrenamiento fueron adecuados
- ✓ Cumplimiento de la Legislación

VENTAJAS DE LAS INSPECCIONES:

- ✓ Se dedica una atención total a la inspección, no se realiza como algo adicional al trabajo
- ✓ Se prepara a lo ojos para observar y las mentes para ser receptivas
- ✓ Se utilizan listas de verificación para una inspección completa
- ✓ Se observa más allá del nivel normal y común de la gente
- ✓ Se elaboran informes de los aspectos detectados y se plantean recomendaciones para aumentar la conciencia sobre los riesgos, sobre acciones correctivas y medidas de prevención.

QUE DEBEMOS INSPECCIONAR:

- ✓ Superficies de trabajo, pisos, escaleras, cintas antideslizantes, rejillas, muelles, vías de acceso, pasillos.
- ✓ Sistemas de ventilación, aire acondicionado, calefacción, tuberías, señalización, integridad mecánica, estado, funcionamiento
- ✓ Instalaciones eléctricas, toma corrientes, enchufes, integridad de los cables, transformadores, bombillos, puestas a tierra
- ✓ Almacenamiento de productos químicos, etiquetado, señalización.
- ✓ Desechos sólidos, almacenamiento, disposición, desagües, separación en la fuente
- ✓ Equipos de atención de emergencias, camillas, extintores, botiquines, salidas de emergencia

BIBLIOGRAFIA

1 NTC 4114



PREGUNTAS

1

Pregunta 1

2

Pregunta 2

3

Pregunta 3



TRAVESÍA 2021
FELICIDAD Y CONCIENCIA POR LA VIDA

EVALUÉMONOS

Link evaluación





TRAVESÍA 2021
FELICIDAD Y CONCIENCIA POR LA VIDA

CONSULTA

TRAVESÍA 2021

FELICIDAD Y CONCIENCIA POR LA VIDA

www.positivatravesia.co

+1.000 Acciones educativas

- ✓ Cursos
- ✓ Seminarios
- ✓ Workshop
- ✓ Talleres
- ✓ Simposios
- ✓ Paneles
- ✓ Congresos
- ✓ Lanzamientos
- ✓ Coloquios



RECUERDA QUE POSITIVA — TIENE PARA TI —



www.posipedia.com.co



Cursos
Virtuales



Videos



Cartillas



Juegos digitales



Artículos



Guías



Documentos
técnicos



Enlaces de Interés



Audios



Mailings



Presentaciones
técnicas



Ludo prevención



POSITIVA EDUCA
Pensando en ti

TRAVESÍA 2021

FELICIDAD Y CONCIENCIA POR LA VIDA

COMUNIDAD NACIONAL

DE CONOCIMIENTO EN:

PREVENCIÓN DE PELIGROS EN EL SERVICIO DOMÉSTICO



REIR
AMOR
VIVIR
SALUD
DAR
APRENDER
SONREIR
AGRADECER
APRENDER
TOLERANCIA
SOLIDARIDAD
SERVICIAL

VIGILADO SUPERINTENDENCIA FINANCIERA DE COLOMBIA

LA ASEGURADORA
DE TODOS LOS
COLOMBIANOS



Positiva Compañía
de Seguros



@PositivaCol



PositivaCol



Positiva Colombia



El emprendimiento
es de todos

Minhacienda