



POSITIVA  
Compañía de Seguros



POSITIVA EDUCA  
Pensando en ti

# TRAVESÍA 2021

FELICIDAD Y CONCIENCIA POR LA VIDA

## COMUNIDAD NACIONAL

### DE CONOCIMIENTO EN:

### PREVENCIÓN DE PELIGROS EN EL SECTOR EDUCACIÓN



AMOR  
SONREIR  
AGRADECER  
APRENDER  
TOLERANCIA  
VIVIR  
SALUD  
DAR  
AUTOCUIDADO  
SOLIDARIDAD  
SERVICIAL

VIGILADO SUPERINTENDENCIA FINANCIERA DE COLOMBIA



LA ASEGURADORA  
DE TODOS LOS  
COLOMBIANOS



Positiva Compañía de Seguros



@PositivaCol



PositivaCol



Positiva Colombia



El emprendimiento  
es de todos

Minhacienda

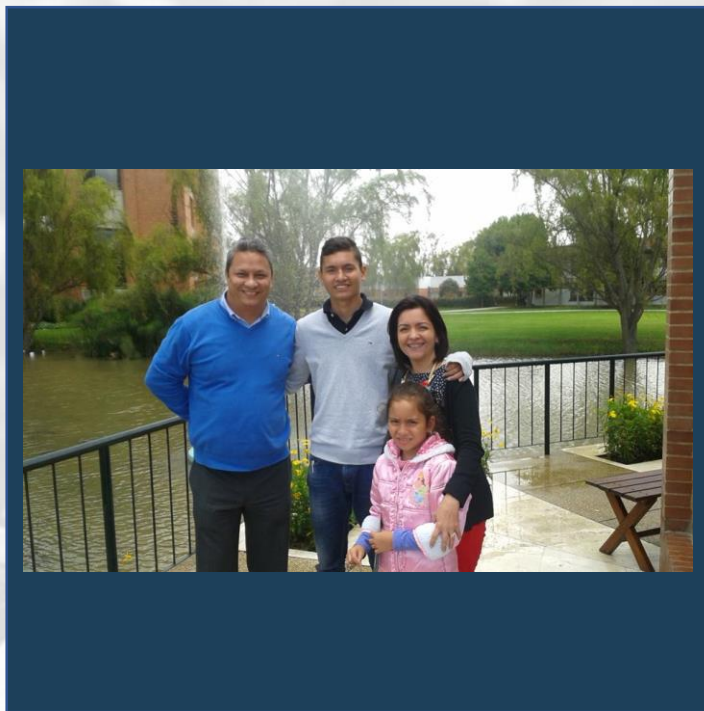

**EXPERTO LÍDER**

---

**DE LA COMUNIDAD**

**Edgar Martínez Rosado**

[emartinez@gruposalud.co](mailto:emartinez@gruposalud.co)

[emartinez43@unab.edu.co](mailto:emartinez43@unab.edu.co)

Contacto: +57 320 3339770



**TRAVESÍA 2021**  
FELICIDAD Y CONCIENCIA POR LA VIDA



## Día Mundial de la Seguridad y Salud en el Trabajo 2021



Organización Internacional del Trabajo (OIT)



Necesitamos un entorno  
de seguridad y salud en  
el trabajo fuerte y  
resistente

Director General de la OIT, Guy Ryder, mensaje para  
conmemorar el Día Mundial de la Seguridad y la Salud en el  
Trabajo, 28 de abril de 2021.

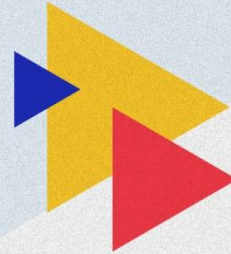



TRAVESÍA 2021  
FELICIDAD Y CONCIENCIA POR LA VIDA



# COMUNIDAD NACIONAL

DE CONOCIMIENTO EN:

---

PREVENCIÓN DE PELIGROS EN EL SECTOR  
EDUCACIÓN

---

# 04-Experiencias exitosas de *presencialidad* con bioseguridad en Instituciones Educativas.



Fuente: <https://www.unab.edu.co/covid-19>



Fuente: <https://www.unab.edu.co/covid-19>

01

Reflexión estratégica: La Gestión de la SST en el sector educación

20

Administración del PESV en instituciones educativas

19

Educación para la Cultura del Cuidado – Habilidades comunicativas

18

Bienestar institucional mediado por TIC

17

Herramientas técnicas para implementación del manual seguridad y salud en el trabajo para proveedores y contratistas en instituciones educativas

16

Pauta para mejorar la calidad de vida de la comunidad académica

02

Gestión del riesgo para la prevención de riesgos laborales en el sector educación



TRAVESÍA 2021  
FELICIDAD Y CONCIENCIA POR LA VIDA

15

Integración de los estudiantes al SG-SST

03

Una mirada del Aseguramiento de la Calidad y SGSST en Instituciones Educativas.

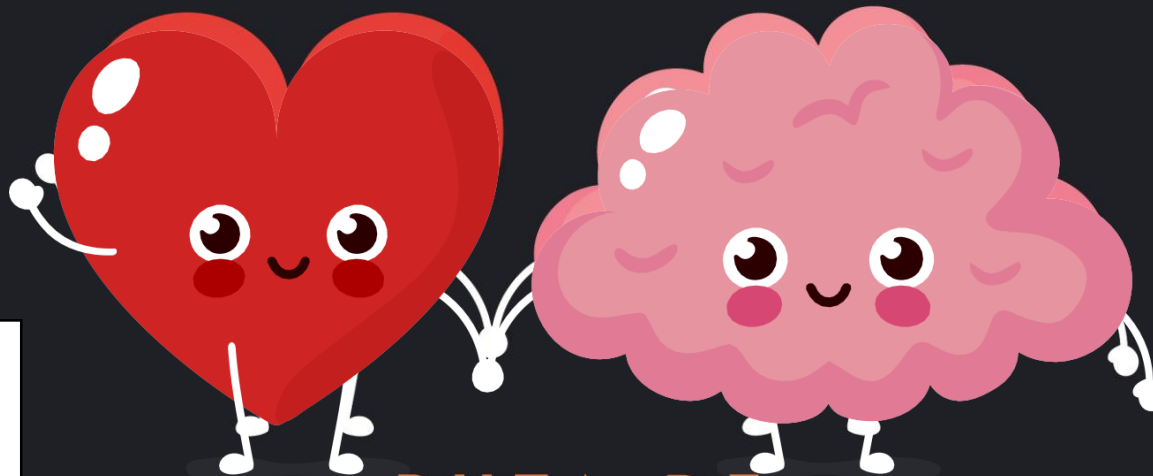

14

Salud Integral: Formación en estilos de vida saludable, cardiopulmonar, recreación y deporte.

04

Experiencias exitosas de presencialidad con bioseguridad en Instituciones Educativas.

13

Implementación de programas de Protección contra caídas - Fall protection Program, criterios de rechazo de Equipos de protección contra caídas - INFRAESTRUCTURA

05

Identificación de peligros, evaluación y valoración del riesgo, determinación del esquema de jerarquía de prevención y control en el sector Educación.

12

Administración de tareas de alto riesgo en instituciones educativas.

06

Plan de capacitación para el manejo de la COVID - 19 en IE.

07

Programas y servicios preventivos de salud para la atención de emergencias, primeros auxilios y situaciones de riesgo en instituciones de educación

08

Entornos saludables: los sistemas de vigilancia epidemiológica en el sector educativo.

09

Protocolo de bioseguridad en escenarios deportivos para instituciones educativas

10

Protocolo de bioseguridad en los servicios tecnológicos y aulas de informática.

11

Protocolo buenas prácticas de manufactura BPM por covid-19 en el sector educativo

# RUTA DE CONOCIMIENTO

## TABLA DE CONTENIDOS

### Momento 1

 Contexto

 Documentos de referencia

### Momento 2

 Trabajo en RED IES

 Estructura protocolo de bioseguridad IES

### Momento 3

 Experiencias exitosas de la presencialidad en IES



## OBJETIVO GENERAL



Ilustrar **constructos teóricos, prácticos y experiencias exitosas** en bioseguridad con medidas para la prevención, control, seguimiento y mitigación del riesgo de transmisión de la COVID-19 para la comunidad educativa en su retorno seguros a las actividades académicas y administrativas.

## OBJETIVO ESPECIFICO 1

Describir el contexto y documentos de referencia de la Covid 19 sector educación

## OBJETIVO ESPECIFICO 2

Referenciar el trabajo en RED de la IES y el contenido de los protocolos de bioseguridad en el sector educación

## OBJETIVO ESPECIFICO 3

Presentar experiencias exitosas de la presencialidad en IES con bioseguridad en el sector educación.



**TRAVESÍA 2021**  
FELICIDAD Y CONCIENCIA POR LA VIDA

# EVALUÉMONOS

## Sondeo

---



# La pandemia de COVID -19: Un reto mundial para la seguridad y salud en el trabajo

- Los **trabajadores** y las personas del mundo del trabajo corren el riesgo de infectarse
  - Algunos **lugares de trabajo** se han convertido en fuentes de brotes del virus
  - Determinados entornos de trabajo presentan un riesgo especial (contacto estrecho entre trabajadores, mala ventilación)
- Riesgos de SST en el lugar de trabajo:
    - Riesgo de contraer el **nuevo coronavirus**
    - Otros riesgos que han surgido debido a las nuevas prácticas y modalidades de trabajo (**riesgos químicos, ergonómicos, psicosociales, violencia y acoso**)



# La pandemia de COVID -19: una crisis para la seguridad y salud en el trabajo

- **Los trabajadores de los servicios de emergencia y de la atención de salud** se enfrentan a mayores riesgos en materia de SST

**136 MILLIONES**

de trabajadores sanitarios y trabajadores sociales corren un grave riesgo de contraer la COVID-19 en el lugar de trabajo.<sup>2</sup>

El

**14%** DE LAS INFECCIONES

se han producido entre el personal sanitario.<sup>4</sup>

**7,000** muertes<sup>3</sup> de trabajadores sanitarios

en el mundo pueden atribuirse a la COVID-19.

**1 de cada 5** TRABAJADORES SANITARIOS

ha informado de síntomas de depresión y ansiedad durante la pandemia.<sup>5</sup>



# Normas internacionales del trabajo: un recurso clave en la respuesta a la crisis de la COVID-19

- ▶ Las normas internacionales del trabajo proporcionan una base de probada eficacia para las respuestas políticas que se centran en una recuperación sostenible y equitativa

*Guy Ryder, Director General de la OIT*

- ▶ Promoción del **diálogo social** y de la cooperación en el lugar de trabajo
- ▶ Orientaciones para salvaguardar el **trabajo decente** en las respuestas a las crisis y la recuperación
- ▶ Protección de la **salud y la seguridad** de los trabajadores



# La función de asesoramiento SST

- Asesorar **A**

- empleadores
- personal directivo de la empresa
- trabajadores y sus representantes
- comités de SST

(tanto en su capacidad colectiva como individual)

- Asesorar **SOBRE**

- evaluación de los riesgos
- medidas de prevención y control
- Modificaciones en los procesos y procedimientos de trabajo
- reincorporación al trabajo tras un accidente o una enfermedad (incluida la COVID-19)
- actividades educativas y de formación
- salud individual en relación con el trabajo (asesoramiento personal)

Estructurar un esquema de intervención con medidas de prevención y control: **ingeniería, administrativos, equipos y elementos de protección personal y colectivo** en IE/OE que permita mitigar, controlar y realizar el adecuado manejo de la pandemia del Coronavirus COVID-19

## 01. Contexto





# 01 - Documentos de referencia

Norma	Fecha	Acción	Enlace de consulta
Resolución 392 Ministerio de Salud y Protección Social	Marzo de 25 2021	Por medio de la cual se modifica el artículo 2 de la Resolución 666 de 2020 y los numerales 4,1 y 5 de su anexo técnico	<a href="https://www.minsalud.gov.co/Normatividad_Nuevo/Resoluci%C3%B3n%20No.%20392%20de%202021.pdf">https://www.minsalud.gov.co/Normatividad_Nuevo/Resoluci%C3%B3n%20No.%20392%20de%202021.pdf</a>
Resolución 223 Ministerio de Salud y Protección Social	Febrero de 25 2021	Por medio de la cual se modifica la Resolución 666 de 2020	<a href="https://www.minsalud.gov.co/Normatividad_Nuevo/Resoluci%C3%B3n%20No.%20223%20de%202021.pdf">https://www.minsalud.gov.co/Normatividad_Nuevo/Resoluci%C3%B3n%20No.%20223%20de%202021.pdf</a>

# 01 - Documentos de referencia

Norma	Fecha	Acción	Enlace de consulta
<b>Resolución 1721</b> Ministerio de Salud y Protección Social	Septiembre 24 de 2020	Por medio de la cual se adopta el protocolo de bioseguridad para el manejo y control del riesgo del coronavirus COVID-19 en instituciones educativas, instituciones de educación superior y las instituciones de educación para el trabajo y el desarrollo humano	<a href="https://www.minsalud.gov.co/Normatividad_Nuevo/Resoluci%C3%B3n%20No.%201721%20de%202020.pdf">https://www.minsalud.gov.co/Normatividad_Nuevo/Resoluci%C3%B3n%20No.%201721%20de%202020.pdf</a>
<b>Resolución 1569</b> Ministerio de Salud y Protección Social	Septiembre 07 de 2020	Por medio de la cual se adopta el protocolo de bioseguridad para el manejo y control del riesgo del coronavirus COVID-19 para el consumo de bebidas alcohólicas en restaurantes y bares	<a href="https://www.minsalud.gov.co/Normatividad_Nuevo/Resoluci%C3%B3n%20NO.%201569%20de%202020.pdf">https://www.minsalud.gov.co/Normatividad_Nuevo/Resoluci%C3%B3n%20NO.%201569%20de%202020.pdf</a>

# 01 - Documentos de referencia

Norma	Fecha	Acción	Enlace de consulta
Resolución 1537 Ministerio de Salud y Protección Social	Septiembre 02 de 2020	Por medio de la cual se modifica 677 de 2020 en el sentido de sustituir el anexo técnico que adopta el protocolo de bioseguridad para el manejo y control del riesgo y de la enfermedad COVID-19 en el sector transporte.	<a href="https://www.minsalud.gov.co/Normatividad_Nuevo/Resoluci%C3%B3n%20No.%201537%20de%202020.pdf">https://www.minsalud.gov.co/Normatividad_Nuevo/Resoluci%C3%B3n%20No.%201537%20de%202020.pdf</a>
Directiva ministerial No. 13	Junio 03 de 2020	Recomendaciones generales para el desarrollo de actividades académicas de laboratorios prácticos y de Investigación en las Instituciones de Educación Superior e Institución de Educación para el Trabajo y Desarrollo Humano, en atención a las disposiciones del Decreto No. 749 de 28 de mayo de 2020 y para el retorno progresivo a la presencialidad.	<a href="https://www.mineducacion.gov.co/1759/articles-398802_archivo_pdf.pdf">https://www.mineducacion.gov.co/1759/articles-398802_archivo_pdf.pdf</a>

# 01 - Documentos de referencia

Norma	Fecha	Acción	Enlace de consulta
<b>Resolución 666 Ministerio de Salud y Protección Social</b>	<b>Abril 24 de 2020</b>	<b>Por medio de la cual se adopta el protocolo general de bioseguridad para mitigar, controlar y realizar el adecuado manejo de la pandemia por coronavirus COVID-19.</b>	<a href="https://coronaviruscolombia.gov.co/Covid19/docs/decretos/minsalud/272_RESOLUCION_666_2020.pdf">https://coronaviruscolombia.gov.co/Covid19/docs/decretos/minsalud/272_RESOLUCION_666_2020.pdf</a>
<b>Protocolo para el retorno seguro a las actividades académico-administrativas en el campus y en los sitios de práctica Ascofame</b>	<b>Mayo 15 de 2020</b>	<b>Protocolo para el retorno seguro a las actividades académico-administrativas en el campus y en los sitios de práctica</b>	<a href="http://ascofame.org.co/boletines/23-protocolo-retorno-seguro-actividades-academicas/23-protocolo-retorno-seguro-actividades-academicas.pdf?fbclid=IwAR046BIFVpQMJO">http://ascofame.org.co/boletines/23-protocolo-retorno-seguro-actividades-academicas/23-protocolo-retorno-seguro-actividades-academicas.pdf?fbclid=IwAR046BIFVpQMJO</a>

# 01 - Documentos de referencia

Norma	Fecha	Acción	Enlace de consulta
<p>Regresar al trabajo de forma segura Organización Internacional del Trabajo (OIT)</p>	<p>Mayo 01 de 2020</p>	<p>La guía contiene recomendaciones sobre prácticas y estrategias en materia de salud y seguridad para la prevención de la COVID- 19, basadas en materiales desarrollados por muchas organizaciones de todo el mundo</p>	<p><a href="https://www.ilo.org/wcmsp5/groups/public/---ed_dialogue/---act_emp/documents/publication/wcms_744784.pdf">https://www.ilo.org/wcmsp5/groups/public/---ed_dialogue/---act_emp/documents/publication/wcms_744784.pdf</a></p>
<p>Protocolo académico – administrativo – UNIRED.</p>	<p>Mayo de 2020</p>	<p>Protocolo para el retorno seguro a las actividades académicas – administrativas en las instituciones de educación superior – UNIRED.</p>	<p>PROTOCOLO/MODELOS%20TRAS%20UNIVERSIDADES/Protocolo%20para%20el%20retorno%20seguro%20a%20las%20actividades%20acad%C3%A9micas-administrativas_web%20(1).pdf</p>



**TRAVESÍA 2021**  
FELICIDAD Y CONCIENCIA POR LA VIDA

# 0.2 Trabajo en RED IES

*Contribuir como universidades a la generación de procesos encaminados a minimizar riesgos que puedan generar impactos negativos en la población.*



Universidad Autónoma de Bucaramanga



**Corporación Red de Instituciones de Educación, Investigación y Desarrollo del Oriente Colombiano - UNIRED.**



## 0.2 Contenido de los protocolos de bioseguridad en el sector educación

OBJETIVO	ALCANCE	CONTEXTO	DOCUMENTOS DE REFERENCIA	DEFINICIONES
GENERALIDADES DE LA EMPRESA	RESPONSABILIDADES	IPVRDC FRENTE AL COVID-19	MEDIDAS DE PREVENCIÓN Y CONTROL DE LA EXPOSICIÓN AL SARS-COV-2	Medidas de control de ingeniería - Medidas de control administrativo
MEDIDAS DE BIOSEGURIDAD	LIMPIEZA Y DESINFECCIÓN	MANEJO DE RESIDUOS	MEDIDAS LOCATIVAS	INTERACCIÓN CON ESTUDIANTES, PROVEEDORES, CONTRATISTAS Y VISITANTES
	VESTUARIO Y ELEMENTOS DE PROTECCIÓN PERSONA	PREPARACIÓN Y RESPUESTA ANTE LA PRESENCIA DEL COVID-19	PLAN DE COMUNICACIONES	

1. CONFORMACIÓN DE EQUIPOS INTERDISCIPLINARIOS E INTERINSTITUCIONALES



2. HERRAMIENTA TECNOLÓGICA PASAPORTE PARA EL PROCESO DE NOTIFICACIÓN, CAPTACIÓN Y SEGUIMIENTO A LOS DIFERENTES TIPOS DE CASO QUE SE PUEDEN PRESENTAR Y LOS CÓDIGOS QR

4. LIDERES EN PREVENCIÓN DE LA COVID-19



3. LÍNEA RESPIRATORIA PARTE DEL SISTEMA DE VIGILANCIA EPIDEMIOLÓGICA DE LA IE/OE



## Comité Técnico

## Lineamientos

Resolución 392-223-666

Ministerio de Salud y  
Protección Social

Recomendaciones  
para el Sector  
educación.

Mayo 2020

Protocolo académico  
- administrativo  
UNIRED.

Mayo 2020

Facultad de Ciencias de la  
Salud

Gestión Humana

Programas de SST

Planta física

Seguridad y Transporte

TIC

Bienestar Universitario

Ambiental

Comunicación



## Entidades de Apoyo

Observatorio de  
Salud Pública  
Foscal - Fosunab  
Isabu  
ARL

## 2. HERRAMIENTA TECNOLÓGICA PASAPORTE PARA EL PROCESO DE NOTIFICACIÓN, CAPTACIÓN Y SEGUIMIENTO A LOS DIFERENTES TIPOS DE CASO QUE SE PUEDEN PRESENTAR Y LOS CÓDIGOS QR



### ¿Qué es?

Es un sistema de vigilancia de signos y síntomas que hace parte de la estrategia de bioseguridad de la IE/OE para monitorear permanentemente la presencia de signos y síntomas compatibles con COVID-19 y situaciones de exposición de riesgo asociadas.

### ¿Cuál es su finalidad?

Busca **determinar la viabilidad de acceso presencial** a los diferentes campus y/o lugares de práctica de la **Universidad** en caso de que no se detecte contraindicación según la información que diligencien, y a su vez **conocer todos los casos de riesgo (portadores, confirmados, sintomáticos, de exposición, etc.)** que en nuestra **comunidad universitaria** ameriten **teleorientación y seguimiento**.





## 2. HERRAMIENTA TECNOLÓGICA PASAPORTE PARA EL PROCESO DE NOTIFICACIÓN, CAPTACIÓN Y SEGUIMIENTO A LOS DIFERENTES TIPOS DE CASO QUE SE PUEDEN PRESENTAR Y LOS CÓDIGOS QR

### ¿Quiénes y cuándo lo deben diligenciar?

A partir del momento que **cada estudiante, administrativo y profesor** diligencie la encuesta de estratificación del riesgo para complicación por COVID-19 recibirá un **correo con el link personalizado** de registro del **Pasaporte**, todos los miembros de la comunidad IE/OE deberán diligenciar diariamente esta encuesta de la siguiente manera:

#### PARA ESTUDIANTES Y EMPLEADOS QUE SE ENCUENTREN EN ACTIVIDADES PRESENCIALES EN LOS CAMPUS:

debe diligenciarse **previo al desplazamiento** hacia la **Institución** y/o **sitios de práctica** y al **finalizar labores** o actividades académicas, administrativas o asistenciales.

#### PARA ESTUDIANTES Y EMPLEADOS QUE SE ENCUENTREN TENIENDO CLASES Y REALIZANDO TRABAJO REMOTO:

esta se deberá diligenciar solo **en la mañana de lunes a viernes.**

Todo esto con el objetivo de poder contar con un registro donde notifican que se encuentran **signos y síntomas compatibles con COVID-19** o **situaciones de exposición de riesgo asociadas**; y en caso de sí presentar alguna de estas condiciones, **determinar la necesidad de orientación y acompañamiento por parte del Sistema de Vigilancia Epidemiológica.**



## 2. HERRAMIENTA TECNOLÓGICA PASAPORTE PARA EL PROCESO DE NOTIFICACIÓN, CAPTACIÓN Y SEGUIMIENTO A LOS DIFERENTES TIPOS DE CASO QUE SE PUEDEN PRESENTAR Y LOS CÓDIGOS QR

### ¿Cómo se obtiene?

Para el diligenciamiento de la herramienta Pasaporte IE/OE se deberá haber diligenciado la encuesta de estratificación del riesgo para complicación por COVID-19; herramienta de la cual se hacen cortes de revisión y análisis quincenales, con un proceso posterior de revisión interna individualizado. Una vez culmina dicho proceso, recibirás un nuevo correo electrónico con un link personalizado e intransferible para diligenciar tu Pasaporte IE/OE a diario.

### ¿Cómo funciona?



Si el resultado de tu pasaporte es **AZUL** significa que aún no cuentas con aval para presencialidad **dado que eres menor de edad** y tu acudiente aún no ha enviado la declaración de presencialidad voluntaria firmada y escaneada al correo electrónico de la Dirección del programa al cual perteneces; **una vez se realice dicho trámite, podrás acceder y circular normalmente por la institución.**

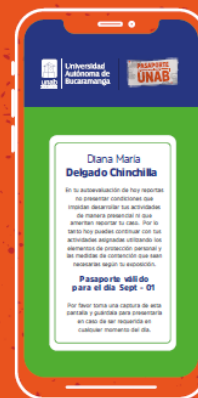

Si el pasaporte es **VERDE** significa que **no presentas ningún signo, síntoma o situación de exposición de riesgo asociada a COVID-19** y **podrás acceder** y circular normalmente por la **Institución.**



En caso de que el resultado sea **AMARILLO** deberás **quedarte en casa** y **comunicarlo a la EPS** y al equipo del **Sistema de Vigilancia Epidemiológica** para orientación y seguimiento si así lo ameritara.



## 2. HERRAMIENTA TECNOLÓGICA PASAPORTE PARA EL PROCESO DE NOTIFICACIÓN, CAPTACIÓN Y SEGUIMIENTO A LOS DIFERENTES TIPOS DE CASO QUE SE PUEDEN PRESENTAR Y LOS CÓDIGOS QR

**PRESENCIALIDAD  
CON BIOSEGURIDAD**  
CÓDIGOS QR EN EL CAMPUS

### ¿Qué son?

La Universidad incluyó dentro de su estrategia los **códigos QR** que se encontrarán ubicados en **diferentes lugares** de sus campus con el fin de que los **estudiantes, profesores, personal administrativo, contratistas y visitantes** se **registren** al **ingreso** y **salida** de las **aulas, laboratorios y áreas comunes**.





## 2. HERRAMIENTA TECNOLÓGICA PASAPORTE PARA EL PROCESO DE NOTIFICACIÓN, CAPTACIÓN Y SEGUIMIENTO A LOS DIFERENTES TIPOS DE CASO QUE SE PUEDEN PRESENTAR Y LOS CÓDIGOS QR



### ¿Cuál es la finalidad?

Al registrarse la **Institución** llevará un **control** de la movilidad de las personas que ingresaron cada día y con ello **hará seguimiento en caso** de requerir hacer un **cercos epidemiológico** respecto a los **contagios** que se llegasen a presentar



## 2. HERRAMIENTA TECNOLÓGICA PASAPORTE PARA EL PROCESO DE NOTIFICACIÓN, CAPTACIÓN Y SEGUIMIENTO A LOS DIFERENTES TIPOS DE CASO QUE SE PUEDEN PRESENTAR Y LOS CÓDIGOS QR

### ¿Cómo se debe diligenciar?

Cada uno deberá **utilizar su dispositivo móvil** y acercarlo al **código QR** para realizar el **registro al ingresar y salir** de los espacios dentro de la Universidad. La ubicación de detección de códigos se realizará en la **entrada de cada espacio**.

Se te solicitarán tus datos una sola vez. Se ubicarán 2 en cada aula, laboratorio y áreas comunes para el registro de ingreso y salida.

Antes de ingresar al aula regístrate.



Al salir del aula regístrate.



La mayoría de teléfonos cuentan con un **lector QR integrado en la cámara**

Si tu dispositivo no cuenta con lector de códigos QR incorporado **debes instalar uno**, estas son algunas opciones:

**ANDROID:**

QR code RW Escáner  
Escáner de QR / Código de Barras

**IOS:**

Barcode + QR Code Reader

### 3. LÍNEA RESPIRATORIA PARTE DEL SISTEMA DE VIGILANCIA EPIDEMIOLÓGICA DE LA IE/OE

¿Qué es la Línea Respiratoria UNAB y cuál es su función?



Es un equipo que forma parte del Sistema de Vigilancia Epidemiológica SVE COVID-19, certificado por el Ministerio de Salud como rastreadores PRASS (estrategia de Pruebas, Rastreo, y Aislamiento Selectivo Sostenible), el cual tiene como función principal brindar orientación, asesoría y acompañamiento al seguimiento de casos que, bajo el contexto de pandemia y los diferentes escenarios posibles de riesgo, así lo ameriten.



### 3. LÍNEA RESPIRATORIA PARTE DEL SISTEMA DE VIGILANCIA EPIDEMIOLÓGICA DE LA IE/OE

¿Qué debo tener en cuenta para hacer adecuado uso de la Línea Respiratoria?



1. Línea Respiratoria te asesora, orienta y acompaña durante el seguimiento que recibas por parte de tu entidad tratante en salud (EPS/ARL), mas no reemplaza el papel de esta última en cuanto al tratamiento médico o atención en servicio de urgencias.

2. Si no presentas síntomas compatibles con COVID-19, si no vas a notificar una situación de exposición de riesgo, si no presentas un caso sugestivo o confirmado, ni requieres asesoría respecto a la actual situación de pandemia, por favor abstente de solicitar atención o de referir dichos aspectos en tu Pasaporte, pues esto podría generar congestión en la línea y ralentizar el proceso de orientación a quienes sí ameriten ser captados y acompañados en su proceso.

### 3. LÍNEA RESPIRATORIA PARTE DEL SISTEMA DE VIGILANCIA EPIDEMIOLÓGICA DE LA IE/OE



#### SISTEMA DE VIGILANCIA EPIDEMIOLOGICA



POSITIVA  
COMPAÑIA DE SEGUROS

ARL POSITIVA



ENCUESTA  
ESTRATIFICACIÓN  
CONDICIONES DE  
SALUD



ANALISIS DE CASOS  
DE  
VULNERABILIDAD  
INDIVIDUAL



CONTROL DE  
SINTOMAS:  
PASAPORTE IE/OE



CONTROL DE  
SINTOMAS: LINEA  
RESPIRATORIA

## 4. LIDERES EN PREVENCIÓN DE LA COVID-19



1. Responsables de asegurar la implementación del protocolo de bioseguridad: control de pasaporte, supervisión de higienización de manos y controlar, distanciamiento físico, uso de EPP.
2. Reforzar y apoyar en el cumplimiento entre sus colaboradores de la cultura del autocuidado, las pausas activas para desinfección de elementos y puesto de trabajo, lavado constante de manos, distanciamiento social (no abrazar, no besar ni dar la mano) y el uso de los elementos de protección personal.
3. Comunicar los lineamientos institucionales, para el cumplimiento de las medidas de prevención y control con el fin de asegurar de la mejor manera posible el regreso y continuidad segura en las actividades académico-administrativas que impacte en la mitigación de la propagación del virus SARS-CoV-2 (COVID-19) en los estudiantes, profesores y personal administrativo.
4. Realizar y apoyar campañas de prevención con enfoque a orden y aseo, lavado de manos, limpieza y desinfección, distanciamiento.





# TRAVESÍA 2021

FELICIDAD Y CONCIENCIA POR LA VIDA

## PLAN DE COMUNICACIONES:

Browser: paho.org/es/covid-19-materiales-comunicacion

Navigation: TEMAS PAÍSES RECURSOS NOTICIAS ACERCA DE

RECURSOS SOBRE COVID-19 PARA PADRES Y NIÑOS

### Postales para redes sociales

ABORDAR EL ESTIGMA SOCIAL	CUARENTENA	MANTENGASE ACTIVO	SÉ SOLIDARIO
ADOLESCENTES & COVID-19	DISTANCIAMIENTO FÍSICO	MEDICAMENTOS FALSOS	SÉ AMABLE
ATENCIÓN DOMICILIAR	EL EMBARAZO Y COVID-19	MITOS Y REALIDADES	PREGUNTAS Y RESPUESTAS
CINCO CLAVES PARA COMBATIR EL COVID-19	ENFERMEDADES NO TRANSMISIBLES Y COVID-19	PERSONAS MAYORES	VIH Y COVID-19

Browser: paho.org/es/covid-19-materiales-comunicacion

Navigation: TEMAS PAÍSES RECURSOS NOTICIAS ACERCA DE

### Infografías

[MORE | MÁS](#)

Browser: paho.org/es/covid-19-materiales-comunicacion

Navigation: TEMAS PAÍSES RECURSOS NOTICIAS ACERCA DE

FONDO COVID-19—¡DONAR AHORA!

Inicio / COVID-19: Materiales de comunicación

## COVID-19: Materiales de comunicación

Informar a la población acerca de los riesgos para la salud que puede representar COVID-19, así como las medidas que puede tomar para protegerse resulta clave para reducir las probabilidades de que las personas se infecten y para mitigar la propagación de la nueva **enfermedad por el coronavirus 2019**. Si se facilita información precisa, pronta y frecuentemente en un idioma que las personas entiendan y a través de canales confiables, la población podrá tomar decisiones y adoptar comportamientos positivos para protegerse a sí mismas y a sus seres queridos de enfermedades como COVID-19. La información es el primer recurso que permite a la población tomar decisiones informadas para cuidar su salud y prevenir rumores y desinformaciones.

“ La información oportuna y basada en evidencia es la mejor vacuna contra los rumores y la desinformación. ”

— Dr. Jarbas Barbosa, Subdirector de la OPS

Tools:



**TRAVESÍA 2021**  
FELICIDAD Y CONCIENCIA POR LA VIDA

# EVALUÉMONOS

## Sondeo

---



# BIBLIOGRAFIA

---

1 [https://www.ilo.org/wcmsp5/groups/public/---ed\\_dialogue/---lab\\_admin/documents/publication/wcms\\_780970.pdf](https://www.ilo.org/wcmsp5/groups/public/---ed_dialogue/---lab_admin/documents/publication/wcms_780970.pdf)

2 OIT. Observatorio de la OIT: La COVID-19 y el mundo del trabajo, Segunda edición, 7 de abril de 2020, disponible en:  
[https://www.ilo.org/wcmsp5/groups/public/---dgreports/---dcomm/documents/briefingnote/wcms\\_740981.pdf](https://www.ilo.org/wcmsp5/groups/public/---dgreports/---dcomm/documents/briefingnote/wcms_740981.pdf).  
ILOSTAT (2020)

3 <https://www.paho.org/es/covid-19-materiales-comunicacion>

4 <https://www.unab.edu.co/content/as%C3%AD-funciona-la-l%C3%ADnea-respiratoria-unab-parte-del-sistema-vigilancia-epidemiol%C3%B3gica>



**TRAVESÍA 2021**  
FELICIDAD Y CONCIENCIA POR LA VIDA

CONSULTA

# TRAVESÍA 2021

FELICIDAD Y CONCIENCIA POR LA VIDA

[www.positivatravesia.co](http://www.positivatravesia.co)

**+1.000** Acciones educativas

- ✔ Cursos
- ✔ Seminarios
- ✔ Workshop
- ✔ Talleres
- ✔ Simposios
- ✔ Paneles
- ✔ Congresos
- ✔ Lanzamientos
- ✔ Coloquios



# RECUERDA QUE POSITIVA TIENE PARA TI



[www.posipedia.com.co](http://www.posipedia.com.co)



Cursos  
Virtuales



Videos



Cartillas



Juegos digitales



Artículos



Guías



Documentos  
técnicos



Enlaces de Interés



Audios



Mailings



Presentaciones  
técnicas



Ludo prevención





POSITIVA  
Compañía de Seguros



POSITIVA EDUCA  
Pensando en ti

# TRAVESÍA 2021

FELICIDAD Y CONCIENCIA POR LA VIDA

## COMUNIDAD NACIONAL

### DE CONOCIMIENTO EN:

### PREVENCIÓN DE PELIGROS EN EL SECTOR EDUCACIÓN



AMOR  
SONREIR  
AGRADECER  
APRENDER  
TOLERANCIA  
VIVIR  
SALUD  
DAR  
AUTOCUIDADO  
SOLIDARIDAD  
SERVICIAL

VIGILADO SUPERINTENDENCIA FINANCIERA DE COLOMBIA



LA ASEGURADORA  
DE TODOS LOS  
COLOMBIANOS



Positiva Compañía de Seguros



@PositivaCol



PositivaCol



Positiva Colombia



El emprendimiento  
es de todos

Minhacienda