



POSITIVA
COMPAÑÍA DE SEGUROS



POSITIVA EDUCA
Pensando en ti

TRAVESÍA 2021

FELICIDAD Y CONCIENCIA POR LA VIDA

COMUNIDAD NACIONAL

DE CONOCIMIENTO EN:

PREVENCIÓN DE RIESGOS LOCATIVOS

VIDA
SER
ENTENDER
GRITAR
EXPLICAR
APRENDER
TOLERANCIA
PACIENCIA



VIGILADO SUPERINTENDENCIA FINANCIERA DE COLOMBIA



LA ASEGURADORA
DE TODOS LOS
COLOMBIANOS



Positiva Compañía
de Seguros



@PositivaCol



PositivaCol



Positiva Colombia



El emprendimiento
es de todos

Minhacienda



TRAVESÍA 2021
FELICIDAD Y CONCIENCIA POR LA VIDA

**DICEN QUE UNO SIEMPRE
VUELVE AL LUGAR DONDE HA
SIDO MUY FELÍZ...**

Tú a dónde volverías ?



TRAVESÍA 2021
FELICIDAD Y CONCIENCIA POR LA VIDA



COMUNIDAD NACIONAL

DE CONOCIMIENTO:

PARA LA PREVENCIÓN DE RIESGOS
LOCATIVOS

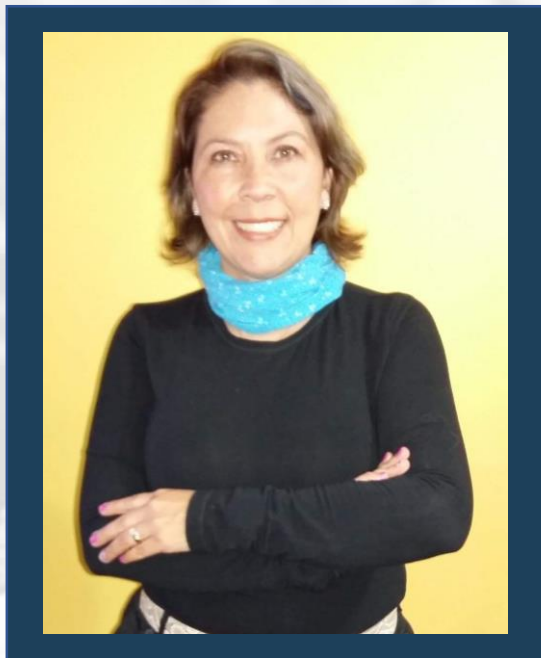

EXPERTO LÍDER

DE LA COMUNIDAD

Hilda Janice Velasco

consultoriarucsgi@gmail.com

Contacto: +57 315 88875972



TRAVESÍA 2021
FELICIDAD Y CONCIENCIA POR LA VIDA

**GESTIÓN INTEGRAL DEL
RIESGO BAJO EL ENFOQUE
ISO 31000
-INTRODUCCIÓN-**

01

INTRODUCCIÓN A LA GESTIÓN INTEGRAL DEL RIESGO

Revisión del 2019-2020

20

REPASO DE LA PREREDUCCIÓN DE LA RUTA DE CONOCIMIENTO

Revisión específica de la ruta a sus locos locales.

19

PROYECCIÓN DEL INFORME PARA REVISIÓN POR LA DIRECCIÓN Y REDUCCIÓN DE CUBIERTAS

18

AUDITORÍA DE CUMPLIMIENTO AL PROGRAMA DE GESTIÓN LOCALIVO

17

CONTROL DE LAS EVIDENCIAS OBJETIVAS OBTENIDAS DE LA GESTIÓN DEL RIESGO LOCALIVO

16

ACCIDENTES, INCIDENTES, NO CONFORMIDAD, ACCIONES CORRECTIVAS Y PREVENTIVAS RELACIONADAS CON EL RIESGO LOCALIVO

02

RESPONSABILIDADES DE LA GESTIÓN DEL RIESGO

Resolución U-0000017-2019, Ley N° 20.906, Ley N° 20.907, Ley N° 20.908, Ley N° 20.909, Ley N° 20.910, Ley N° 20.911, Ley N° 20.912, Ley N° 20.913, Ley N° 20.914, Ley N° 20.915, Ley N° 20.916, Ley N° 20.917, Ley N° 20.918, Ley N° 20.919, Ley N° 20.920, Ley N° 20.921, Ley N° 20.922, Ley N° 20.923, Ley N° 20.924, Ley N° 20.925, Ley N° 20.926, Ley N° 20.927, Ley N° 20.928, Ley N° 20.929, Ley N° 20.930, Ley N° 20.931, Ley N° 20.932, Ley N° 20.933, Ley N° 20.934, Ley N° 20.935, Ley N° 20.936, Ley N° 20.937, Ley N° 20.938, Ley N° 20.939, Ley N° 20.940, Ley N° 20.941, Ley N° 20.942, Ley N° 20.943, Ley N° 20.944, Ley N° 20.945, Ley N° 20.946, Ley N° 20.947, Ley N° 20.948, Ley N° 20.949, Ley N° 20.950, Ley N° 20.951, Ley N° 20.952, Ley N° 20.953, Ley N° 20.954, Ley N° 20.955, Ley N° 20.956, Ley N° 20.957, Ley N° 20.958, Ley N° 20.959, Ley N° 20.960, Ley N° 20.961, Ley N° 20.962, Ley N° 20.963, Ley N° 20.964, Ley N° 20.965, Ley N° 20.966, Ley N° 20.967, Ley N° 20.968, Ley N° 20.969, Ley N° 20.970, Ley N° 20.971, Ley N° 20.972, Ley N° 20.973, Ley N° 20.974, Ley N° 20.975, Ley N° 20.976, Ley N° 20.977, Ley N° 20.978, Ley N° 20.979, Ley N° 20.980, Ley N° 20.981, Ley N° 20.982, Ley N° 20.983, Ley N° 20.984, Ley N° 20.985, Ley N° 20.986, Ley N° 20.987, Ley N° 20.988, Ley N° 20.989, Ley N° 20.990, Ley N° 20.991, Ley N° 20.992, Ley N° 20.993, Ley N° 20.994, Ley N° 20.995, Ley N° 20.996, Ley N° 20.997, Ley N° 20.998, Ley N° 20.999, Ley N° 21.000

Reglamento Interno del Reglamento de Trabajo en Chile, COMOT

03

CONTEXTO LOCAL Y NORMALIVO VIGENTE

- Resolución 2488 de 2018
- Decreto 1872 de 2018 (Plan de Gestión 2018-2020)
- Reglamento Organizativo de Ordenamiento Zona Residente, KOPH-E
- OTROS

04

IDENTIFICACIÓN DE PELIGROS, EVALUACIÓN Y CONTROL DE RIESGOS -IPEVR-

El logotipo del riesgo localivo

05

METODOLOGÍA PARA EL DISEÑO DEL PROGRAMA DE GESTIÓN DEL RIESGO LOCALIVO

Ciclo de la mejora continua PHVA

06

CONDICIONES DE EDIFICIOS Y LOCALS

Flojo y Tendido; Ventilación; Iluminación; Escaleras; Areas de circulación internas.

07

SISTEMAS Y MEDIOS DE ALMACENAMIENTO

Condiciones de seguridad localiva, instalaciones de archivos; tecnologías almacenadas de respaldo

08

GUÍA DE SEÑALIZACIÓN Y DEMARCACIÓN DE ÁREAS DE TRABAJO

09

DISTRIBUCIÓN DE LAS ÁREAS DE TRABAJO

- En oficinas administrativas
- En áreas de producción
- En "Homes Office"

10

CONCIENCIA, ORDEN Y LIMPIEZA

Lograr "seguridad" física, mental y emocional, a partir de la organización de los espacios de trabajo.

11

PREVENCIÓN DE CAÍDAS DE PERSONAS Y OBJETOS POR CONDUCCIONES LOCALIVAS

15

SEGUIMIENTO Y MEDICIÓN DEL DESEMPEÑO Y ENCAJES DEL PROGRAMA DE GESTIÓN

14

DISEÑO DE CAMPAÑAS EDUCATIVAS PARA LA FORMA DE CONCIENCIA

Entrenamiento de las compañías bajo estándares de calidad e innovación.

13

LIMBIAMIENTOS PARA LA ORGANIZACIÓN DEL PUESTO DE TRABAJO EN CASA

Fuerza de Trabajo en el Home Office bajo lineamientos de seguridad localiva.

12

PROGRAMA DE INSPECCIONES PLANTEADAS PARA LA PREVENCIÓN DE LESIONES POR RIESGO LOCALIVO



TRAVESÍA 2021
FELICIDAD Y CONCIENCIA POR LA VIDA

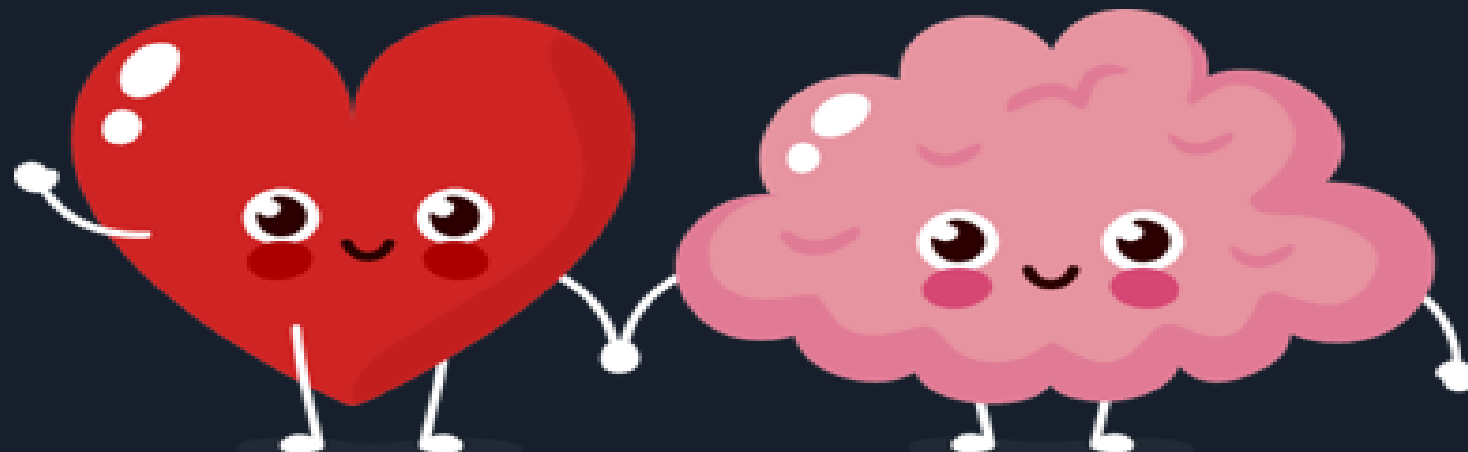

RUTA DE CONOCIMIENTO

TABLA DE CONTENIDOS

Repasemos conceptos básicos

- ✓ **Riesgo**
- ✓ **Gestión del Riesgo**
- ✓ **Parte interesada**
- ✓ **Fuente de Riesgo**

Introducción a la Gestión del Riesgo

- ❖ **Principios**
- ❖ **Marco de Referencia**

Anclaje del aprendizaje...

- ¿Cómo aplicar lo aprendido hoy a mi Organización?

OBJETIVO GENERAL

Determinar las herramientas de aprendizaje para para la efectiva **gestión de riesgos**, dentro del marco de la implementación del SG-SST, basados en la norma ISO 31000:18.



OBJETIVO ESPECIFICO 1

Repasar **CONCEPTOS** generales de la **GESTIÓN DEL RIESGO** basado en la norma ISO 31000:18.

OBJETIVO ESPECIFICO 2

➤ Identificar elementos objetivos y subjetivos para aplicar de manera efectiva la **GESTIÓN DE RIESGO** en la Organización.

OBJETIVO ESPECIFICO 3

Reconocer la forma práctica de integrar la **GESTIÓN DEL RIESGO** al **SG-SST** de la Organización.

RIESGO

Cómo podemos entenderlo?



Efecto de la
Incertidumbre sobre
los objetivos .

(Certeza)





Efecto

Es una desviación de lo esperado.

Fuente: NTC-ISO 31000

 **Positivo**



 **Negativo**

Incertidumbre:

Duda o expectativa que sobre un asunto o cuestión



TRAVESÍA 2021
FELICIDAD Y CONCIENCIA POR LA VIDA

Qué **podría**
suceder si...



TIPO DE RIESGOS

- ✓ A la integridad de las personas
- ✓ A la reputación / marca de la Empresa.
- ✓ Afectación económica.
- ✓ Aumento de la competencia.
- ✓ Cambios regulatorios.
- ✓ Delitos informáticos / hacking.
- ✓ No innovación.
- ✓ Falta de atracción del talento humano.
- ✓ Interrupción de negocio (Ej. Una emergencia; fuerza mayor, caso fortuito).

(Certeza)



EFFECTOS (-) DEL RIESGO

¿Cuál es el resultado que la
ocurrencia del riesgo?

Lesiones o
Fallecimientos



Daño de
Imagen

Pérdidas
económicas



Daño de
Bienes

Sanciones



Daño de la
información

Interrupción de
Servicios

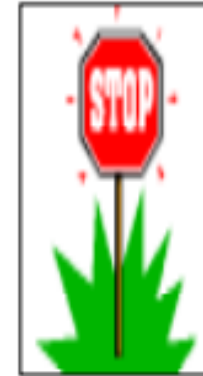

Daño ambiental



EFECTOS (+) DEL RIESGO



CAUSAS POTENCIALES O AGENTES GENERADORES DEL RIESGO

PERSONAS:
Colaboradores



Externos

ENTORNO:



MATERIALES:



**EQUIPOS E
INSTALACIONES:**



GESTIÓN DEL RIESGO

Actividades
coordinadas para
dirigir y controlar la
Organización con
relación al riesgo.



PARTE INTERESADA

Persona u Organización que puede afectar, verse afectada o percibirse afectada por una decisión o actividad.



FUENTE DE RIESGO

Elemento que, por sí solo o en combinación con otros, tiene el potencial de generar riesgo.



Amenazas de pérdidas
Impedimentos para alcanzar los objetivos



ANÁLISIS DOFA

Análisis Interno



Fortalezas



Debilidades



Oportunidades



Amenazas



Análisis Externo

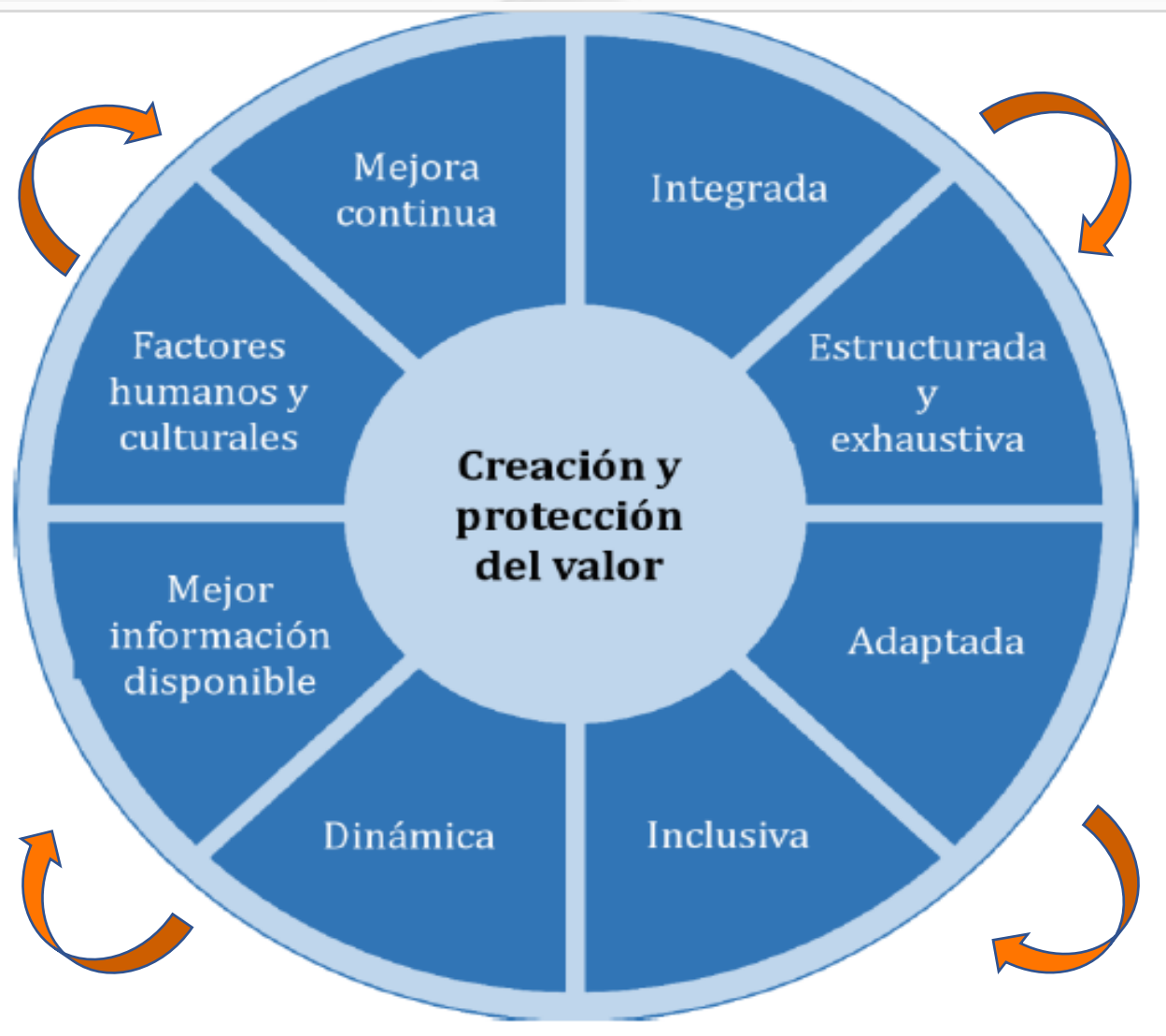

PROPÓSITO



- + Creación y la protección del valor.
- + Mejora el desempeño
- + Fomento de la innovación
- + Contribución al logro de los objetivos.

La Gestión del Riesgo ayuda a la prevención de lesiones y enfermedades laborales...

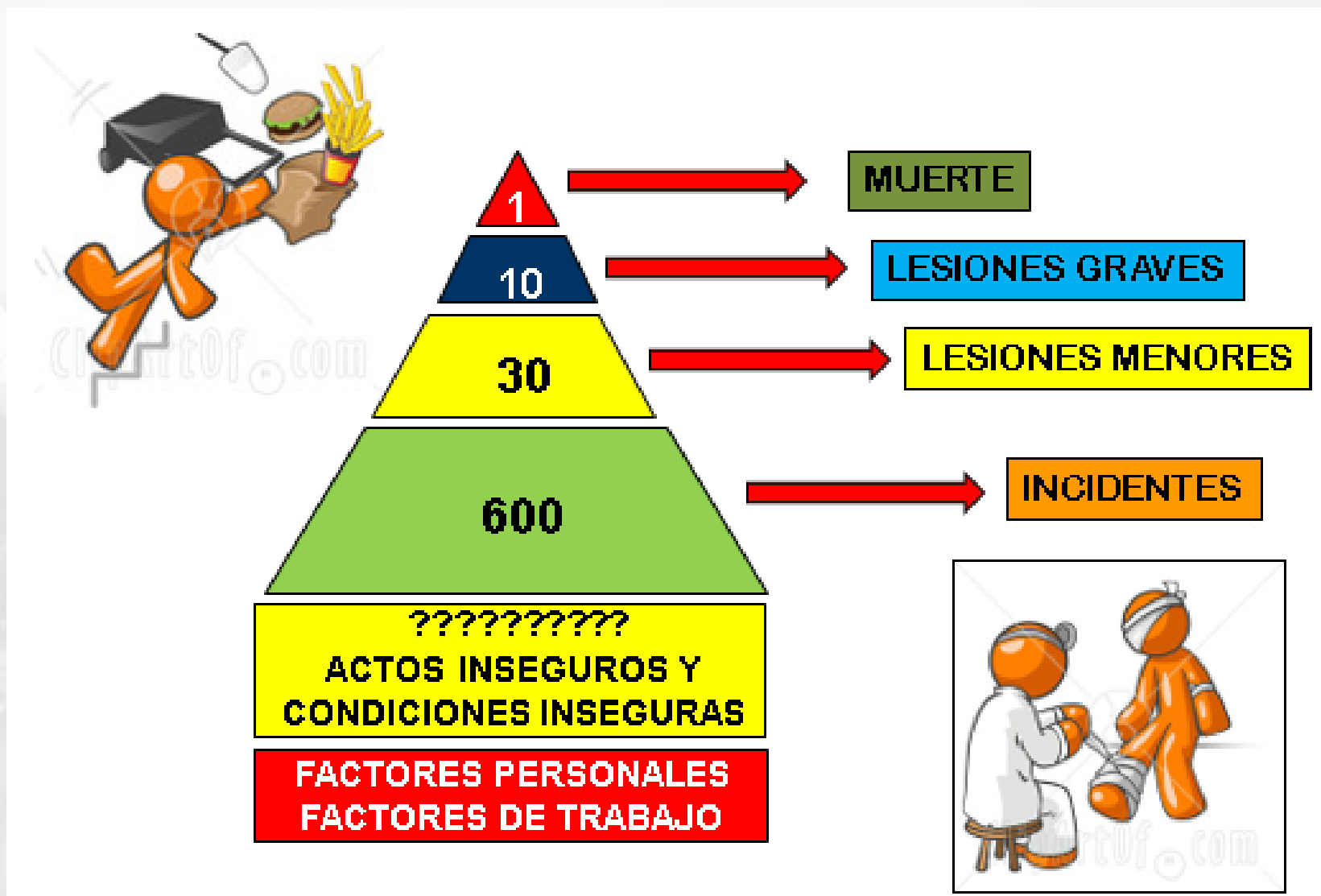

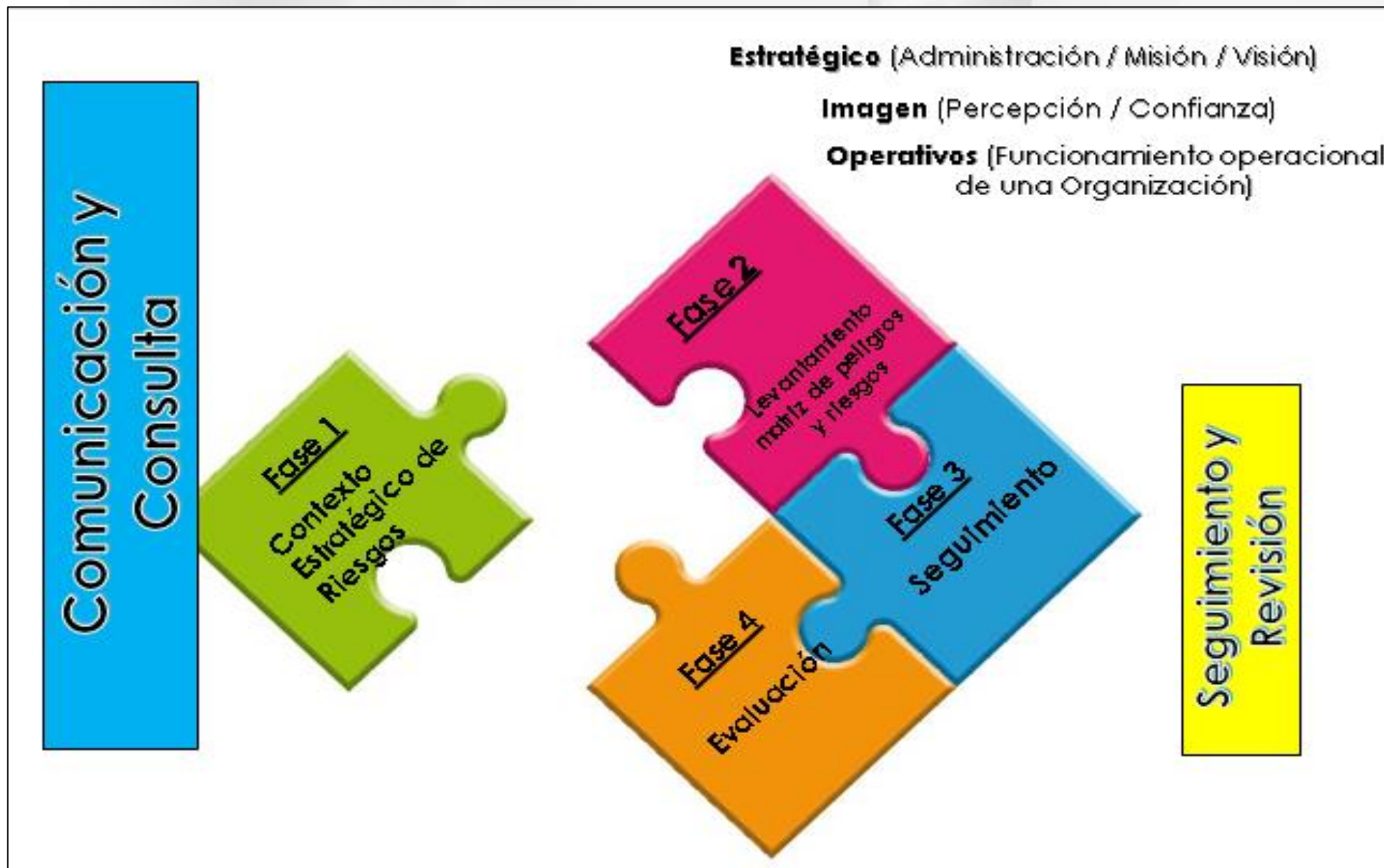

PERCEPCIÓN (Subjetivo)



Es la **capacidad** para **Captar, Procesar y dar Sentido** de forma activa a la **información** que llega a **nuestros sentidos**.

Es el **Proceso Cognitivo** que nos permite **interpretar** **nuestro Entorno**.

Esta compuesta por **3 Fases**:

- a. **Identificación**
- b. **Organización**
- c. **Interpretación**



TRAVESÍA 2021
FELICIDAD Y CONCIENCIA POR LA VIDA





TRAVESÍA 2021
FELICIDAD Y CONCIENCIA POR LA VIDA

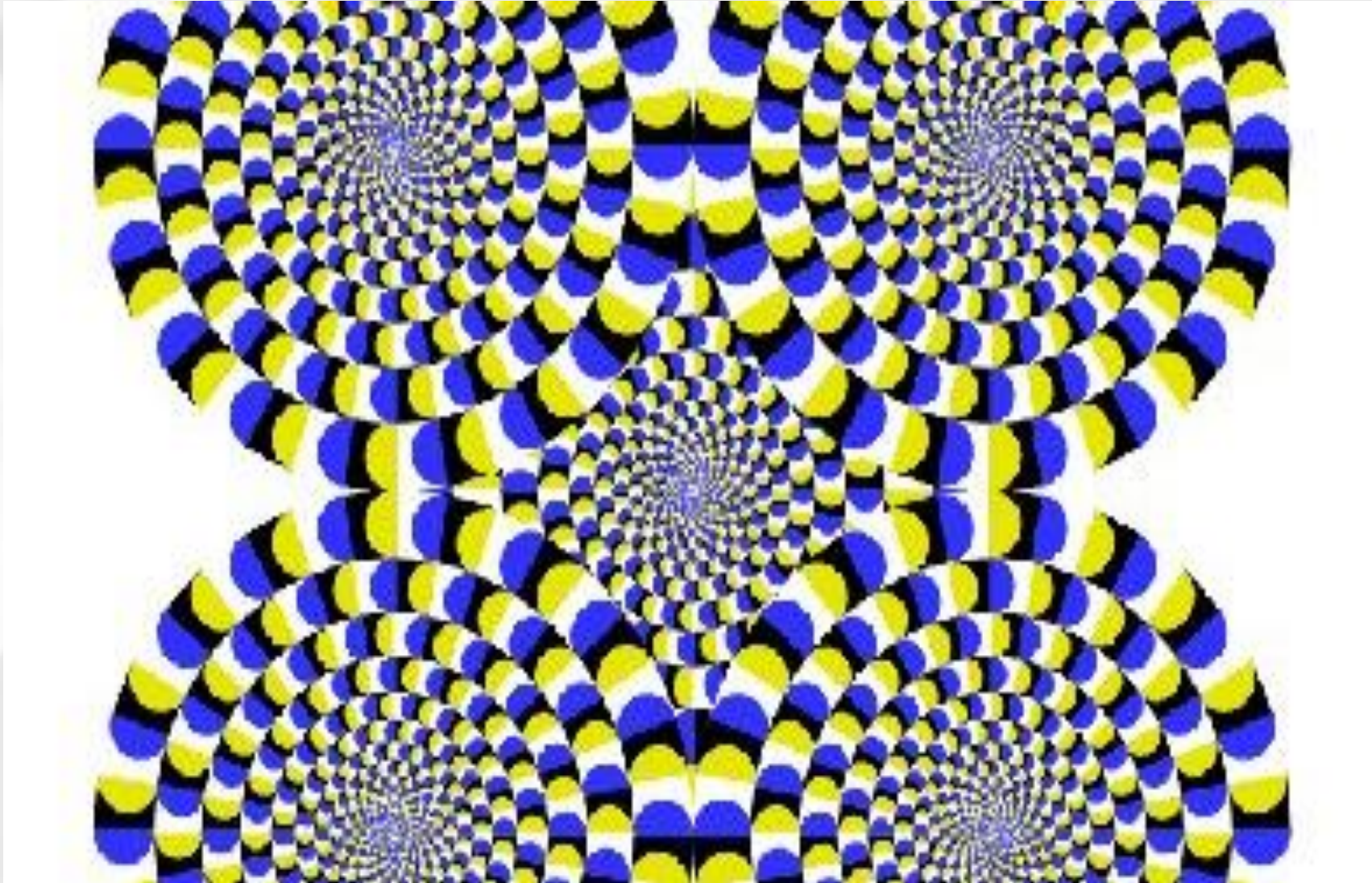

¿ Son 3 o son 4 ?

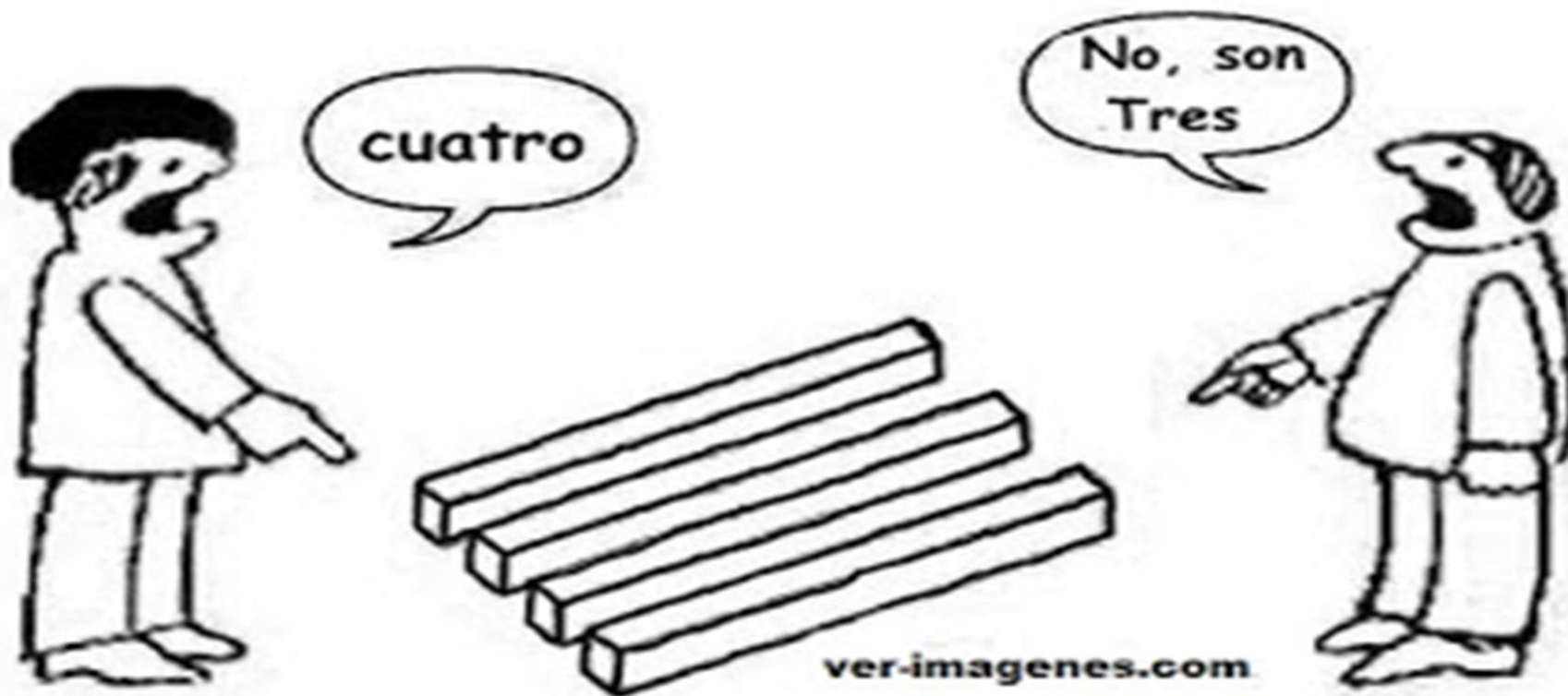

APLICABILIDAD Y RELACIÓN CON EL SG-SST

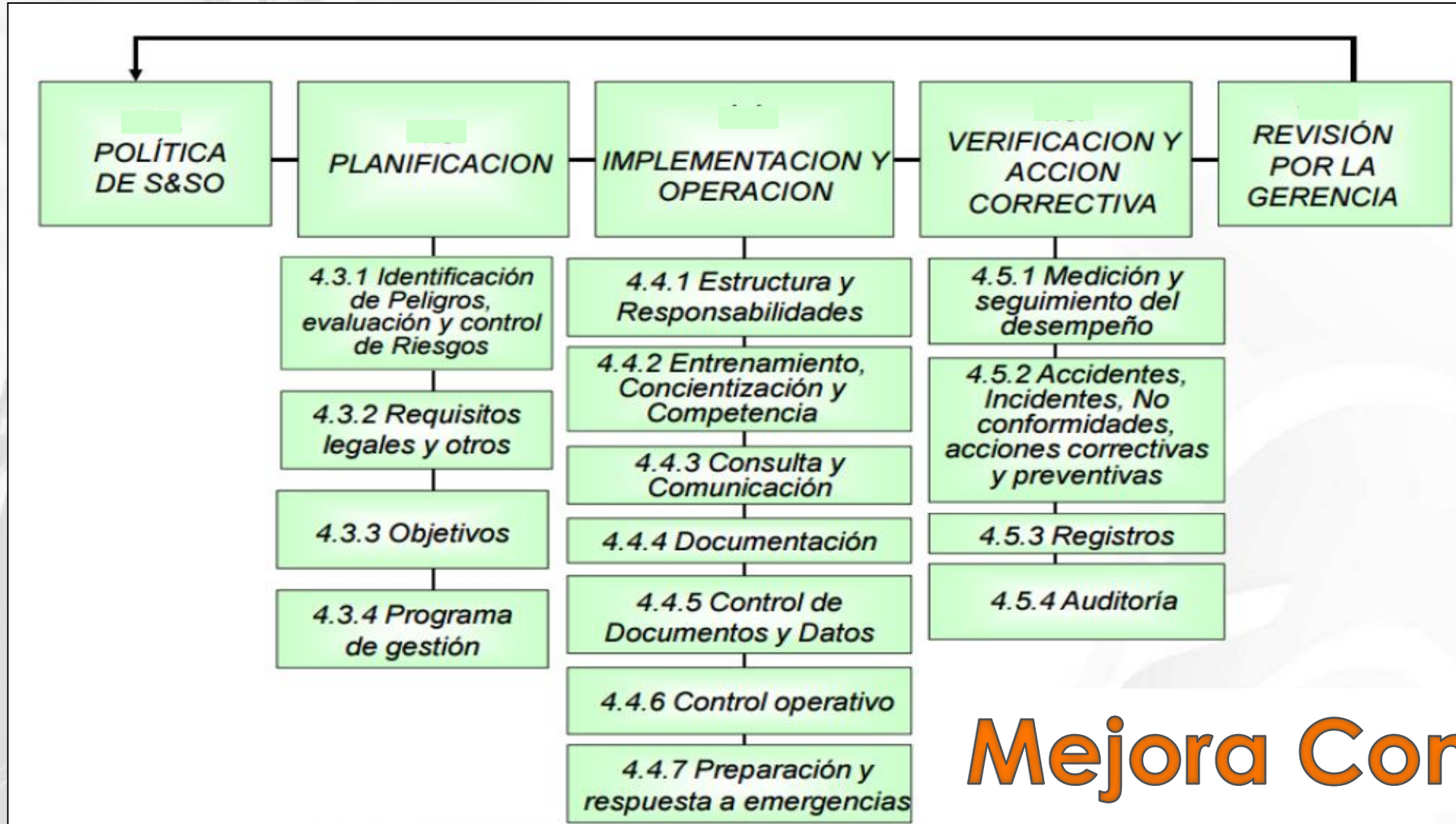

BIBLIOGRAFIA

1

Norma NTC-ISO 31000:18

PREGUNTAS

1

Menciona por lo menos dos (2) EFECTOS NEGATIVOS del RIESGO.

2

Un (1) elemento OBJETIVO de la GESTIÓN DEL RIESGO es...

3

Un (1) elemento con el que se relaciona la ISO 31000 con el SG-SST es



TRAVESÍA 2021
FELICIDAD Y CONCIENCIA POR LA VIDA

EVALUÉMONOS

Link evaluación



CONSULTA

TRAVESÍA 2021

FELICIDAD Y CONCIENCIA POR LA VIDA

www.positivatravesia.co

+1.000 Acciones educativas

- ✔ Cursos
- ✔ Seminarios
- ✔ Workshop
- ✔ Talleres
- ✔ Simposios
- ✔ Paneles
- ✔ Congresos
- ✔ Lanzamientos
- ✔ Coloquios



RECUERDA QUE POSITIVA — TIENE PARA TI —



www.posipedia.com.co



Cursos
Virtuales



Videos



Cartillas



Juegos digitales



Artículos



Guías



Documentos
técnicos



Enlaces de Interés



Audios



Mailings



Presentaciones
técnicas



Ludo prevención



POSITIVA
COMPAÑÍA DE SEGUROS



POSITIVA EDUCA
Pensando en ti

TRAVESÍA 2021

FELICIDAD Y CONCIENCIA POR LA VIDA

COMUNIDAD NACIONAL

DE CONOCIMIENTO EN:

PREVENCIÓN DE RIESGOS LOCATIVOS

VIDA
SER
ENTENDER
GRITAR
EXPLICAR
APRENDER
TOLERANCIA
PACIENCIA



VIGILADO SUPERINTENDENCIA FINANCIERA DE COLOMBIA



LA ASEGURADORA
DE TODOS LOS
COLOMBIANOS



Positiva Compañía
de Seguros



@PositivaCol



PositivaCol



Positiva Colombia



El emprendimiento
es de todos

Minhacienda