



2DO FORO
Actívate Norte de Santander
BIOSEGURIDAD
PARA EL CUIDADO DE LA VIDA

VIGILANCIA SUPERVISORÍA FINANCIERA DE COLOMBIA

INVITAN:



En este 2020 Positiva te acompaña
con una estrategia en acción



Pontificia Universidad
JAVERIANA
Cali

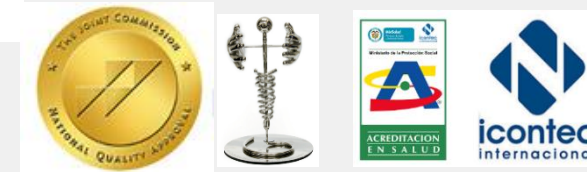

MITOS Y REALIDADES DEL COVID-19

Christian José Pallares Gutiérrez MD, MSc.

Coordinador medico comité de infecciones y vigilancia epidemiológica

CENTRO MÉDICO IMBANACO

Docente Vicerrectoría de Investigación

UNIVERSIDAD EL BOSQUE

Docente Escuela de Salud Pública y Epidemiología

UNIVERSIDAD JAVERIANA CALI



Sostenibilidad



Aliados
Estratégicos



Financiera



Cliente / Mercado



Eficiencia



Innovación



Capital
Estratégico



EL MITO

“El coronavirus es un virus nuevo y mutante, creado en un laboratorio”





June Almeida



CORONAVIRUS

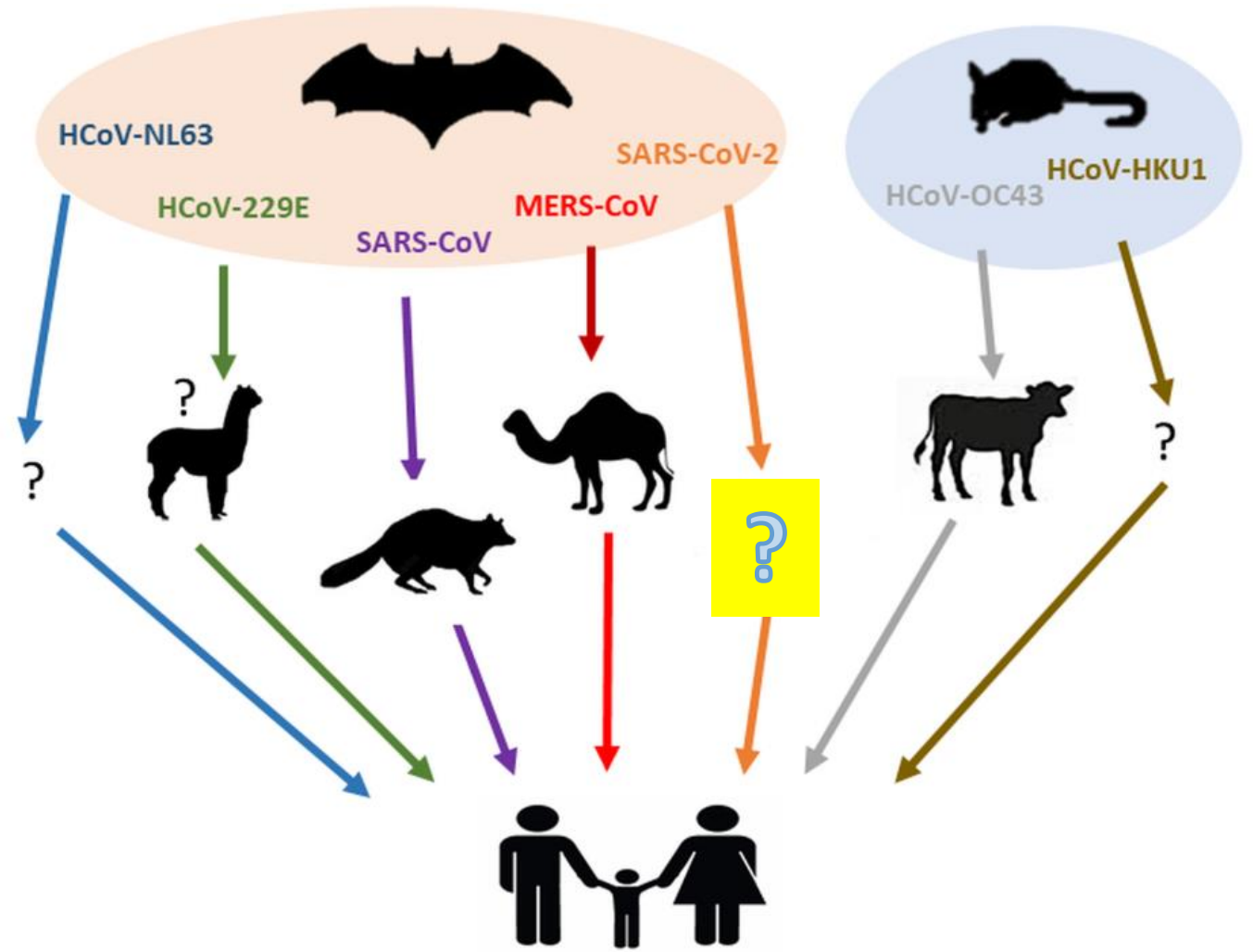



EL MITO

*“Los hospitales son la fuente
más importante de contagio”*

The background image is a composite of two scenes from a fantasy movie. The top half shows a massive dragon breathing fire, with a bright blue and white fireball being emitted from its mouth. The bottom half shows a warrior in dark, ornate armor fighting a smaller, more colorful dragon in a rocky, cavernous environment. The overall lighting is dramatic, with a mix of blue, purple, and orange tones.

En este 2020 Positiva te acompaña con una estrategia en acción

NUESTRA ESTRATEGIA
ES ACCION
POSITIVA

POSITIVA
COMPANIA DE SEGUROS

POSITIVA EDUCA
Pensando en ti

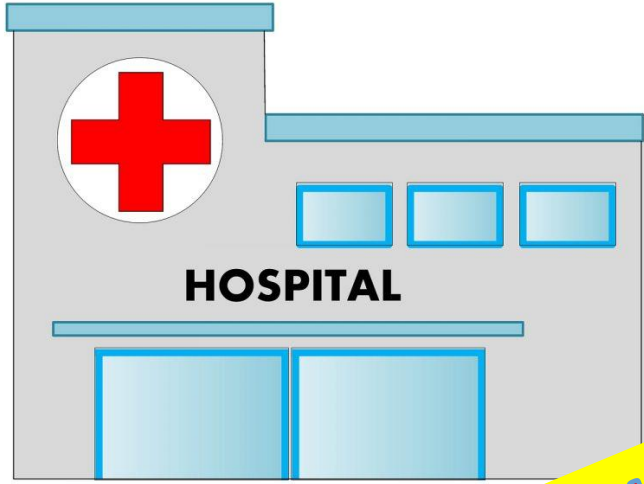

CORONAVIRUS

CORONAVIRUS



Sostenibilidad



Estratégicos



Finan



Estrategico





EL MITO

*“El coronavirus cambia su forma
de contagio todos los días”*

A woman with green skin and a crown of green hair with red flowers. She is looking slightly to the right. The background is a blurred green forest.



**LA TRASMISIÓN ES POR CONTACTO
Y GOTAS (toser o estornudar)**

SOCIAL DISTANCING



LA TRIADA FUNDAMENTAL
PARA EVITAR EL CONTAGIO



LA MEDIDA MÁS EFECTIVA:
DISTANCIAMIENTO FÍSICO

DISTANCIAMIENTO FÍSICO

THE POWER OF SOCIAL DISTANCING

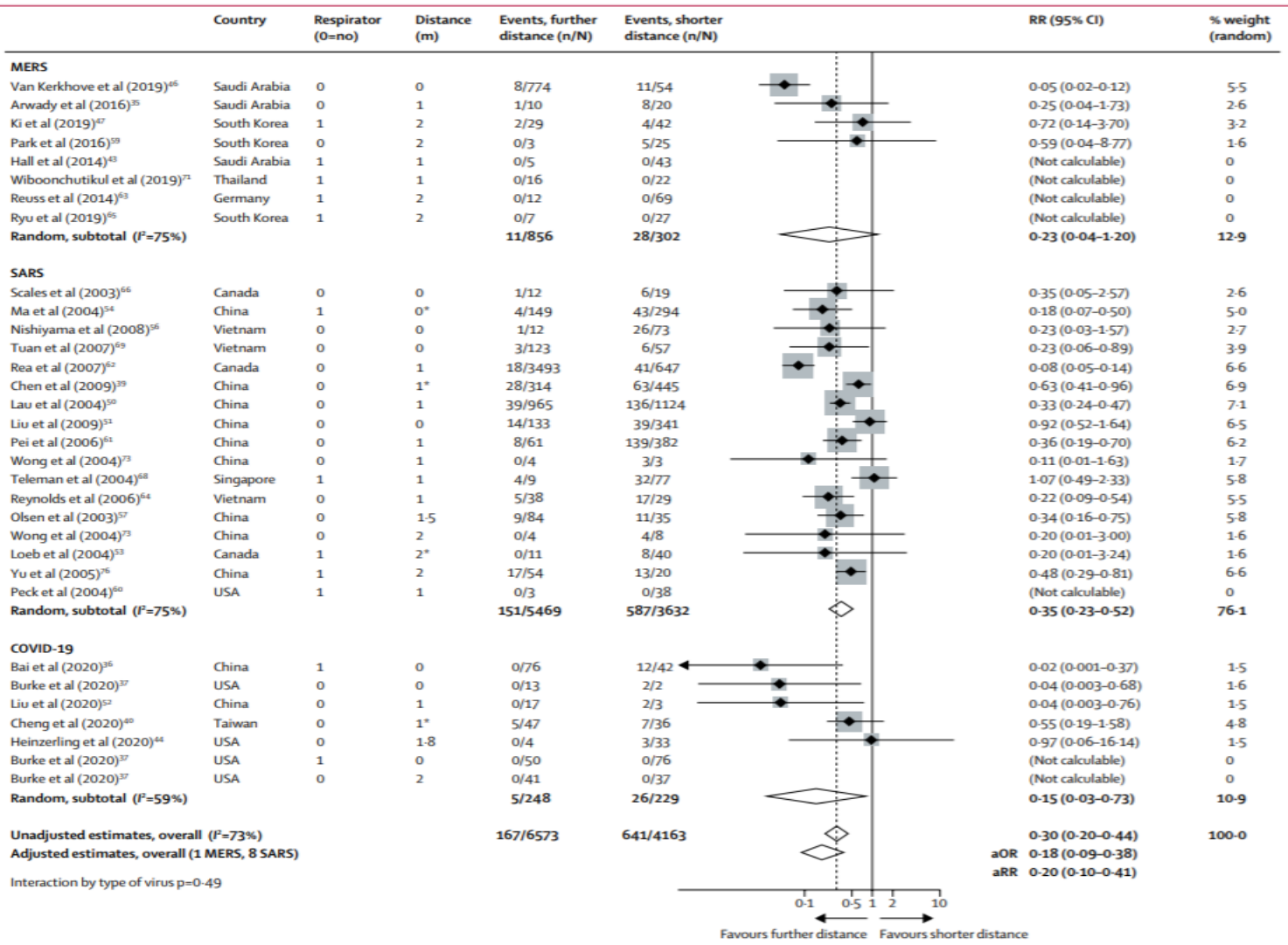
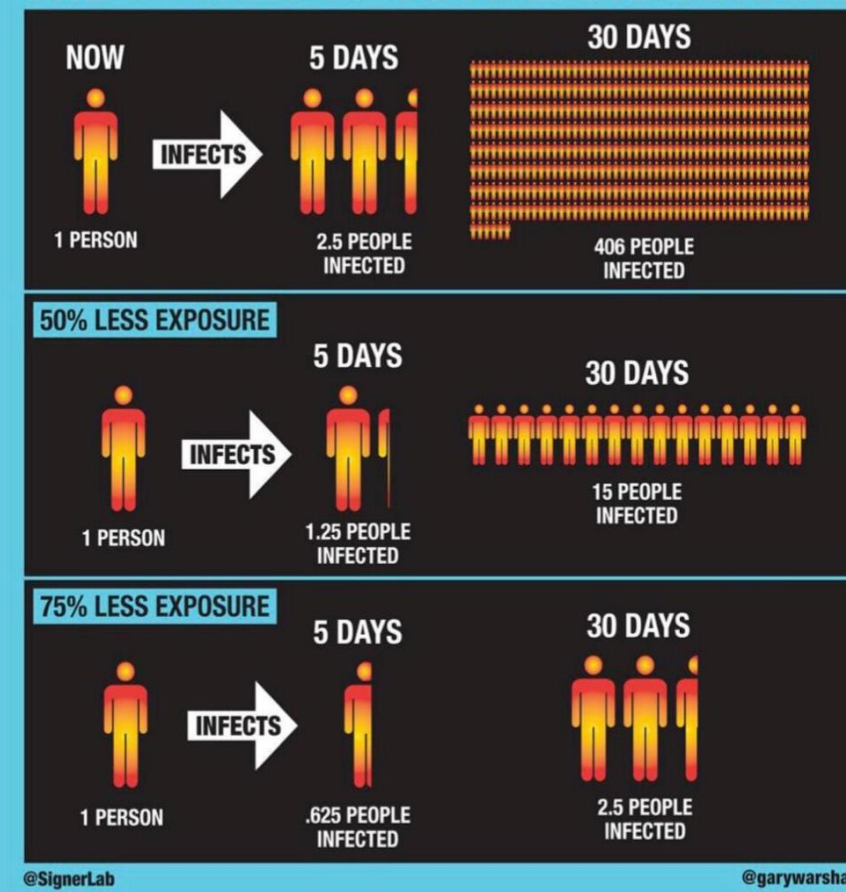

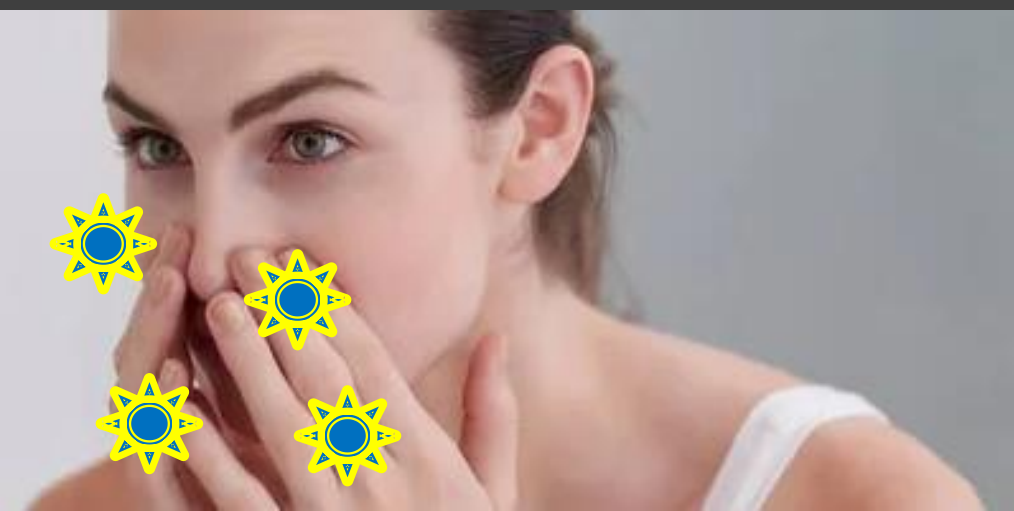

PRÁCTICA IMPORTANTE:
Higiene de manos



PRÁCTICA IMPORTANTE:
Uso de tapabocas

EL MITO
“Necesito más elementos de
protección personal aparte del
tapabocas”





**USTED NO NECESITA ESTE TIPO DE
ELEMENTOS EN SU VIDA DIARIA**



NIOSH 3M 1860
N95 LOT #
TC-84A-0006
HEALTH CARE PARTICULATE RESPIRATOR
AND SURGICAL MASK
For proper respirator use
trained and comply with
on the box. For assistance
supervisor or call 3M



LOT # 202238
WARNING
THIS RESPIRATOR HELPS
PROTECT AGAINST CERTAIN
PARTICLES. MISUSE MAY
RESULT IN SICKNESS OR DEATH.
FOR PROPER USE, SEE
SUPERVISOR OR BOX OR CALL
3M

EL PELIGRO DE USAR BATA

Cuando no está indicado

“Durante el contacto con los pacientes, **las batas son contaminadas** por microorganismos multiresistentes hospitalarios” (1,2), además de esto “**Los uniformes del personal de salud se contaminan** en la región abdominal, mas no en otros sitios” (3).

DEBIDO A ESTO LAS BATAS NO SON REUTILIZABLES Y SE DEBEN DESECHAR LUEGO DE LA ATENCIÓN

- (1) Morgan DJ et al. Frequent multidrug-resistant *Acinetobacter baumannii* contamination of gloves, gowns and hands of healthcare workers. Infect Control Hosp Epidemiol 2010; 31 (7): 716-721.
- (2) Snyder GM et al. Detection of methicillin-resistant *Staphylococcus aureus* and vancomycin-resistant *Enterococci* on the gowns and gloves of healthcare workers. Infect Control Hosp Epidemiol 2008; 29 (7): 583-9.
- (3) Pilonetto M et al. Hospital gowns as a vehicle for bacterial dissemination in an intensive care unit. Braz J Infect Dis. 2004; 8 (3): 206-10



Sostenibilidad



Aliados
Estratégicos



Financiera



Cliente / Mercado



Eficiencia



Innovación



Capital
Estratégico

EL PELIGRO DE USAR GUANTES

Cuando no está indicado

- Contaminación del guante: **66%**.
- Retiro adecuado (un solo uso): **64%**.
- Trasmisión cruzada: **>20%**.
- Mala adherencia a higiene de manos: **61%-74%**.



Picheansathian and Chotibang Glove utilization in the prevention of cross transmission: a systematic review © the authors 2015 doi: 10.11124/jbisrir-2015-1817 2015;13(4) 188 - 230



Sostenibilidad



Aliados
Estratégicos



Financiera



Cliente / Mercado



Eficiencia



Innovación



Capital
Estratégico



Existe muy baja evidencia que pruebe que cubrir más partes del cuerpo conduce a una mejor protección. Está demostrado que no sólo es más costoso, también influye en mayor contaminación y mas riesgo de contagio.



TENEMOS QUE ESTAR PENDIENTES DE LA GENTE



PELIGRO

— ¿IMPORTANCIA DE LA VIGILANCIA?

- 1) Cuidado integral de las personas.
(cercos epidemiológicos)
- 2) Monitoreo del estado de salud.
- 3) Optimización de los recursos.
- 4) Detección temprana de posibles casos.
- 5) Control de la velocidad de propagación.
(tasa de ataque)



Sostenibilidad



Aliados
Estratégicos



Financiera



EL MITO

“Necesito conocer mi estado, hacerme pruebas periódicamente”



1. RT-PCR

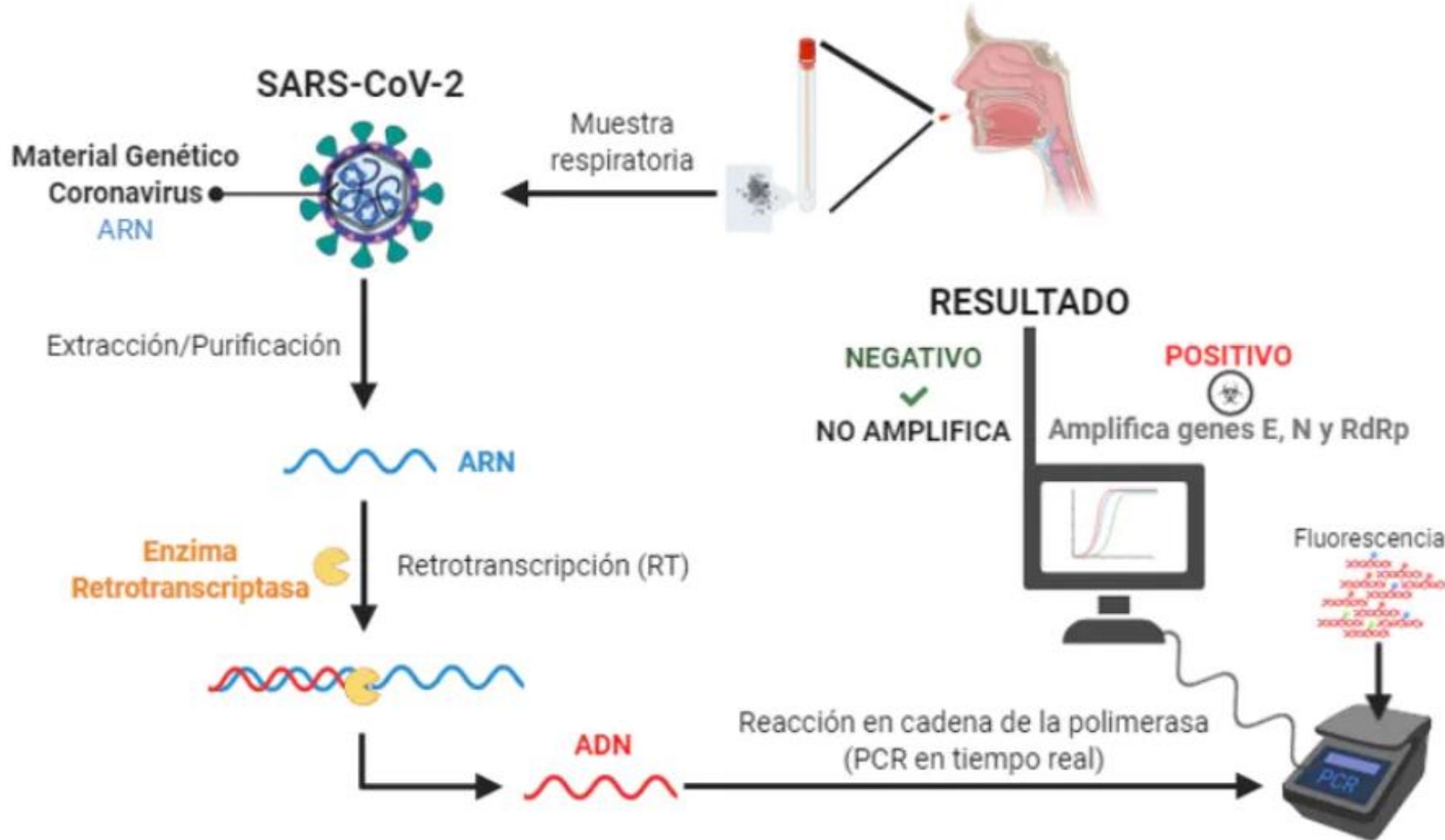

2. ANTÍGENOS

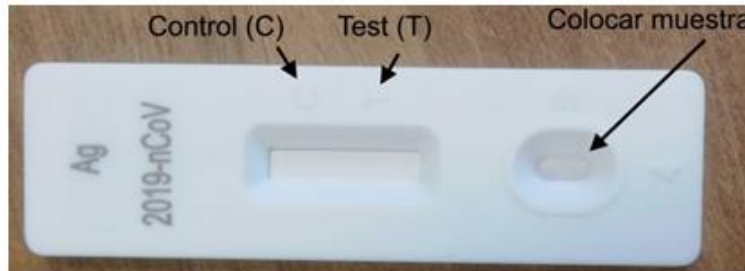
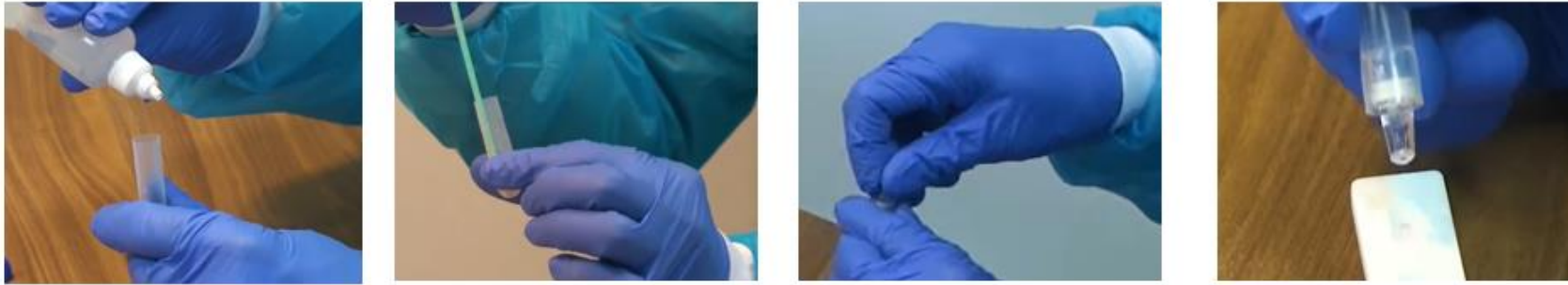
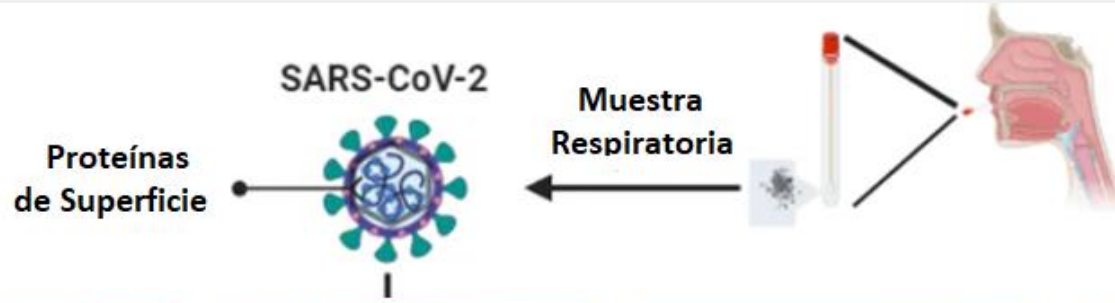

3. ANTICUERPOS

INMUNOCROMATOGRAFÍA (casete)



INMUNOABSORCIÓN LIGADO A ENZIMAS (Elisa)

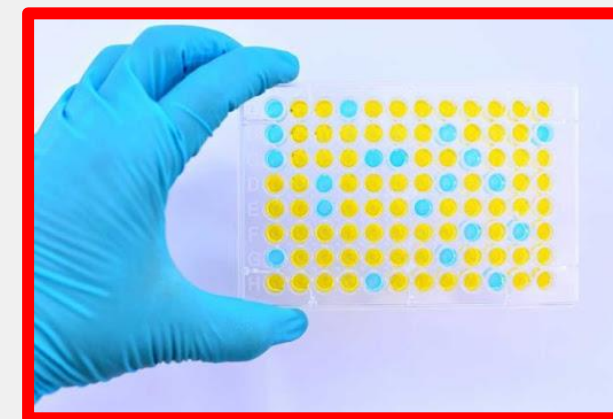

QUIMIOLUMINISCENCIA (CLIA)



TOMA DE PRUEBAS

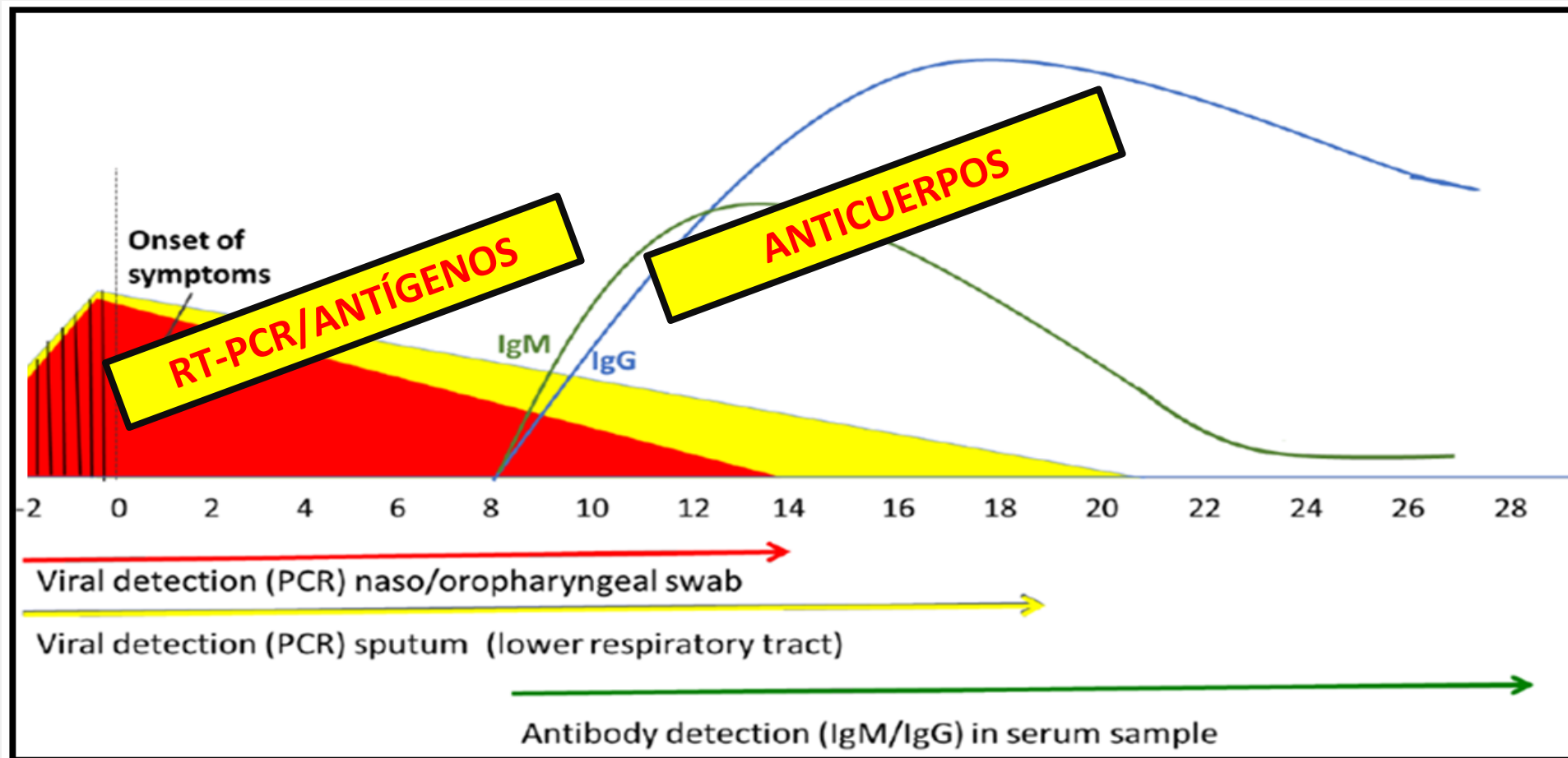

INDICACIONES

PRUEBA DE RT-PCR / ANTÍGENOS

- Diagnóstico (sintomáticos)
- Seguimiento epidemiológico (contactos estrechos)

PRUEBAS DE ANTICUERPOS “Rápidas”

- Investigación epidemiológica
- Sintomáticos (>10 días de síntomas)*

**Cualquier resultado se debe confirmar con RT-PCR*



Sostenibilidad



Aliados
Estratégicos



Financiera



Cliente / Mercado



Eficiencia



Innovación



Capital
Estratégico

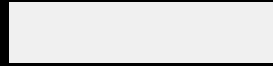

EL MITO

“Debo medicarme, tomar algo profiláctico, algún medicamento”



En este 2020 Positiva te acompaña
con un medicamento esencial



TERAPIA FARMACOLÓGICA

NUESTRA ESTRATEGIA
ES ACCIÓN
POSITIVA

POSITIVA
COMPANIA DE SEGUROS

POSITIVA EDUCA

POR FAVOR NO SE AUTOMEDIQUEN

Sostenibilidad

Aliados
Estratégicos

Financiera

Cliente / Mercado

Eficiencia

Innovación

Capital
Estratégico

En este **2020 Positiva te acompaña**
con una estrategia en acción

NUESTRA ESTRATEGIA
ES **ACCIÓN**



PREGUNTAS



2DO FORO
Actívate Norte de Santander
BIOSEGURIDAD
PARA EL CUIDADO DE LA VIDA

VIDEALCO - LA PROMOCIÓN FINANCIERA DE COLOMBIA

INVITAN:

