

Un producto de



AUTOEVALUACIÓN DE SÍNTOMAS DEL COVID-19

CARTILLA DIGITAL

VIGILADO SUPERINTENDENCIA FINANCIERA DE COLOMBIA





INTRODUCCIÓN

Tras el brote de una enfermedad por un nuevo coronavirus (**COVID-19**) que se produjo en Wuhan, ciudad de la provincia de Hubei en China, se ha registrado una rápida propagación a escala comunitaria, regional e internacional, con un aumento exponencial del número de casos y muertes.

El 30 de enero del 2020, el Director General de la OMS declaró que el brote de **COVID-19** era una emergencia de salud pública de importancia internacional de conformidad con el Reglamento Sanitario Internacional del 2005.

El primer caso en la Región de las Américas se confirmó en Estados Unidos el **20 de enero del 2020**, y Brasil notificó el primer caso en América Latina y el Caribe el 26 de febrero del 2020. Desde entonces, la **COVID-19** se ha propagado a los 54 países y territorios de la Región de las Américas.

En **Colombia el Ministerio de Salud y Protección Social**, por medio de la **Resolución número 000666 del 24 de abril de 2020**, adopta el protocolo general de bioseguridad para todas las actividades económicas, sociales y sectores de la administración pública, orientado a minimizar los factores que pueden generar la transmisión de la enfermedad.



Y por medio del **Artículo 3 de Responsabilidades**: define a cargo del empleador o contratante y del trabajador, contratista cooperado o afiliado participe, vinculado mediante contrato de prestación de servicios o de obra: **“REPORTAR A LA EPS Y A LA ARL LOS CASOS SOSPECHOSOS Y CONFIRMADOS DE COVID-19.**

Por lo anterior, **POSITIVA Compañía de Seguros S.A.** ofrece a todos sus afiliados **ALISSTA**[®] gestión a tu alcance, con su nuevo módulo: **Autoevaluación de Síntomas COVID-19**

A TRAVÉS DE NUESTRA CARTILLA DIGITAL AUTOEVALUACIÓN DE SÍNTOMAS DEL COVID-19

Podrás fortalecer tus conocimientos y aplicarlos en el que hacer del **Sistema de Gestión de Seguridad y Salud en el Trabajo**, respondiendo de manera oportuna y pertinente al estado de emergencia declarado en el país por causa de la Pandemia del **CORONAVIRUS COVID-19**



Con la respuesta a preguntas tales como:

1. ¿Qué es?
2. ¿Para quienes aplica esta autoevaluación?
3. ¿Por qué es importante hacer la Autoevaluación de Síntomas del COVID-19?
4. ¿Cuáles son algunas de las características o beneficios de la Autoevaluación de Síntomas COVID-19?
5. ¿Cómo aplicar la Autoevaluación de Síntomas COVID-19 a través de Alissta®?

Contribuiremos activamente en facilitar tu gestión, promover la participación de los trabajadores y forjar el liderazgo aplicado en el **Sistema de Gestión de Seguridad y Salud en el Trabajo**, asesorándote y acompañándote en el cumplimiento del marco normativo y en el deber ser de la promoción de la salud y la prevención de los riesgos laborales

¿ESTAS LISTO?...



¿QUÉ ES?

La autoevaluación de Síntomas del COVID-19 es el medio por el cual los trabajadores reportan a sus empleadores / contratantes las alteraciones de su estado de salud, especialmente relacionados con los síntomas de la enfermedad respiratoria COVID-19.

SABÍAS QUE...

La autoevaluación de síntomas es posible realizarla desde cualquier dispositivo conectado a la internet, como teléfonos inteligentes, Tablet, computador portátil o de mesa.



¡RECUERDA!

"La autoevaluación de síntomas del COVID-19 permite que tu como trabajador participes y te comuniques para evitar riesgos asociados con tu salud"



¿PARA QUIENES APLICA ESTA AUTOEVALUACIÓN?

- Aplica para todos los empleadores / contratantes y trabajadores indistintamente de la modalidad de contratación, que deseen prevenir al máximo el contagio, controlar y realizar el adecuado manejo de la pandemia del Coronavirus COVID-19 y minimizar los factores de riesgo que puedan generar la transmisión de la enfermedad.

¿Y cómo puede utilizarse?



Cada trabajador ingresa en su navegador a la dirección <https://alissta.gov.co/> y selecciona la opción

Haz clic aquí y realiza la
**AUTOEVALUACIÓN
DE SÍNTOMAS COVID-19**



SI LO DESEA TAMBIÉN PUEDE INGRESAR DIRECTAMENTE A:

<https://alissta.gov.co/AutoEvaluacionCOVID/COVID19>



AUTOEVALUACIÓN DE SÍNTOMAS COVID-19

* Tipo de Documento Usuario: Seleccione una opción

* Número Documento del Usuario: [input field]

CONSULTAR

¿POR QUÉ ES IMPORTANTE HACER LA AUTOEVALUACIÓN DE SÍNTOMAS DEL COVID-19?

- ✓ Facilita mecanismos ágiles y fáciles para indagar en los trabajadores que retorne a sus actividades laborales con sus empleadores / contratantes, sobre la presencia de síntomas respiratorios por el riesgo de contagio en la pandemia que vivimos actualmente en el mundo.

ADEMÁS...

La resolución 666 de 2020 en su artículo 3



Estableció la responsabilidad de reportar a la EPS y a la ARL correspondiente los casos sospechosos y confirmados de COVID-19 a cargo del empleador o contratante.

ALGUNAS DE LAS CARACTERÍSTICAS O BENEFICIOS DE LA AUTOEVALUACIÓN DE SÍNTOMAS COVID-19

EMPLEADORES CONTRATANTES

- ✓ Intervención temprana de los casos sospechosos por COVID-19.
- ✓ Cumplimientos de los protocolos de prevención COVID-19 en sus trabajadores.
- ✓ Reporte consolidado en tiempo real de todos sus trabajadores indistintamente de la modalidad de contratación.
- ✓ Facilidad en la aplicación de la Autoevaluación de Síntomas del COVID-19 por parte de los trabajadores desde cualquier dispositivo conectado a internet.
- ✓ Fortalecimiento de los reportes de casos donde se disponga de celulares inteligentes por parte de los trabajadores.



TRABAJADORES

- ✓ Reporte diario de la autoevaluación de síntomas del COVID-19 desde cualquier dispositivo conectado a internet al empleador / contratante.
- ✓ Tranquilidad en el trabajador por el seguimiento realizado, para minimizar el factor de riesgo por contagio.
- ✓ Facilidad en la aplicación de la autoevaluación de síntomas, utilizando únicamente el número de identificación.
- ✓ Reportes consolidados en tiempo real de los síntomas por COVID-19 para el bienestar de todos los trabajadores..



APLICACIÓN DE LA AUTOEVALUACIÓN DE SÍNTOMAS COVID-19 A TRAVÉS DE ALISSTA®

PRIMER PASO

Selecciona la opción de **Autoevaluación de Síntomas**, digita el número de identificación con su tipo de documento, seguidamente selecciona el **empleador / contratante** con el cual se va a realizar la autoevaluación

The screenshot shows a web form titled "AUTOEVALUACIÓN DE SÍNTOMAS COVID-19". It contains several input fields: "Tipo de Documento Usuario" (set to "CEDULA DE CIUDADAJANA"), "Número Documento del Usuario", "Nombre Trabajador", "Empleador / Contratante" (with a dropdown menu showing "Seleccione una Empresa"), and "Correo electrónico de contacto". Below the form is a section titled "AUTORIZACIÓN TRATAMIENTO DE DATOS" with a paragraph of text explaining the data collection process and a checkbox for authorization.

Una vez leído el tratamiento de datos, el trabajador autoriza y continúa.



RECUERDA:

Ingresar el correo electrónico de contacto válido.

En el caso de no autorizar el tratamiento de datos, el sistema le muestra el siguiente mensaje.

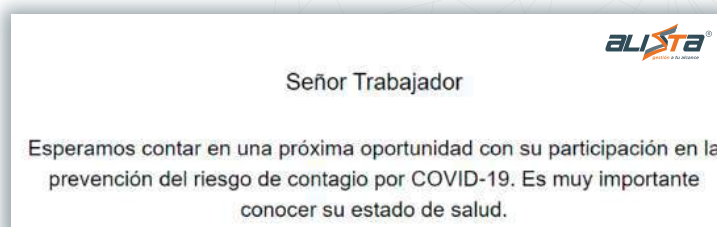

SEGUNDO PASO

Una vez autorizado el tratamiento de los datos por cada trabajador, se diligencia el cuestionario de síntomas asociados con la enfermedad respiratoria aguda **COVID-19** del día del reporte.



¿Has tenido fiebre? (Igual o mayor a 38°C)	<input type="radio"/> SI	<input type="radio"/> NO	<input type="radio"/> NO Estoy Seguro
¿Te has tomado la temperatura con un termómetro?	<input type="radio"/> SI	<input type="radio"/> NO	<input type="radio"/> NO Tengo Termómetro
¿Si te mediste la temperatura con un termómetro, cuánto te dio?	Resultado <input type="text"/> Grado Celsius (Centígrados)		
¿Has presentado tos seca?	<input type="radio"/> Sin tos seca	<input type="radio"/> Poca tos	<input type="radio"/> Tos Persistente
¿Sientes que te cansas con el mínimo esfuerzo?	<input type="radio"/> SI	<input type="radio"/> NO	<input type="radio"/> NO Estoy Seguro
¿Has tenido malestar general ("maluquera")?	<input type="radio"/> SI	<input type="radio"/> NO	<input type="radio"/> NO Estoy Seguro
¿Sientes que te duelen los músculos?	<input type="radio"/> Sin dolor	<input type="radio"/> Poco dolor	<input type="radio"/> Fuerte dolor
¿Te duele la cabeza?	<input type="radio"/> Sin dolor	<input type="radio"/> Poco dolor	<input type="radio"/> Fuerte dolor
¿Sientes que respiras normal?	<input type="radio"/> SI	<input type="radio"/> NO	<input type="radio"/> NO Estoy Seguro
¿Sientes alguna molestia en el pecho? ("opresión o ardor")	<input type="radio"/> Ninguna Molestia	<input type="radio"/> Poca Molestia	<input type="radio"/> Fuerte Molestia
¿Has tenido la nariz tapada o fluido nasal?	<input type="radio"/> SI	<input type="radio"/> NO	<input type="radio"/> NO Estoy Seguro
¿Has tenido dolor de garganta?	<input type="radio"/> Sin dolor	<input type="radio"/> Poco dolor	<input type="radio"/> Fuerte dolor
¿Sientes que has dejado de percibir olores y/o sabores?	<input type="radio"/> SI	<input type="radio"/> NO	<input type="radio"/> NO Estoy Seguro
¿Has tenido diarrea?	<input type="radio"/> SI	<input type="radio"/> NO	<input type="radio"/> NO Estoy Seguro
¿Has tenido contacto en los últimos 14 días o vives con alguien sospechoso o confirmado de tener COVID-19?	<input type="radio"/> SI	<input type="radio"/> NO	<input type="radio"/> NO Estoy Seguro

Una vez el trabajador, selecciona la opción  el sistema le muestra el resultado de la autoevaluación de síntomas del COVID-19.



Para los trabajadores que **no sean sospechosos** de acuerdo con los resultados de la **autoevaluación de síntomas COVID-19**, visualiza el mensaje.

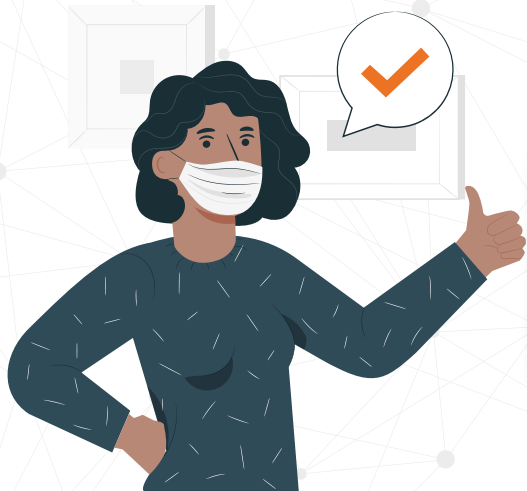

ALISTA[®]
gestión a tu alcance

¡Reporte de la Autoevaluación exitosa!

Los síntomas informados a tu empleador/contratante se guardaron correctamente.



Para los trabajadores donde sus síntomas lo clasifiquen como **sospechosos**, se le muestra el siguiente mensaje.

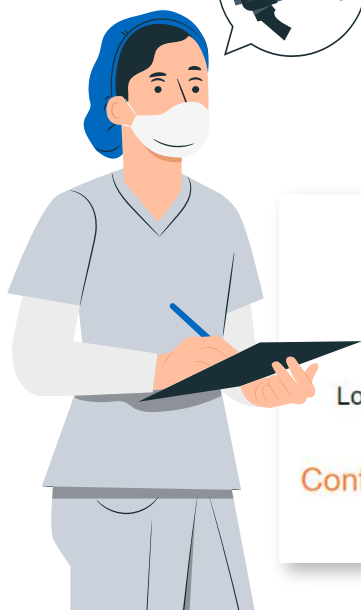

ALISTA[®]
gestión a tu alcance

¡Reporte de la AUTOEVALUACIÓN exitosa!

Los síntomas informados a tu empleador/contratante se guardaron correctamente.

Conforme a los resultados de tu AUTOEVALUACIÓN, quédate en casa
contacta a tu empleador/contratante.

ALISTA[®]
gestión a tu alcance

TERCER PASO

El empleador / contratante ingresando al software **Alissta®**, descarga el reporte en línea con **los resultados de los síntomas de todos los trabajadores** que han aplicado la autoevaluación.



En el módulo **PLANIFICACIÓN / Dx. Gral condiciones de salud / Reporte Síntomas COVID-19**, realiza la descarga del archivo en formato Excel.

REPORTE DE SÍNTOMAS COVID-19

Fecha Inicio Fecha Fin

Departamento Municipio

Sospechoso

REPORTE DE TRABAJADORES SÍNTOMAS COVID-19

FECHA DE DILIGENCIAMIENTO	IDENTIFICACIÓN TRABAJADOR	NOMBRE DE TRABAJADOR	FECHA DE NACIMIENTO TRABAJADOR	SEXO TRABAJADOR	EPS TRABAJADOR	DEPARTAMENTO	MUNICIPIO	SOSPECHOSO
---------------------------	---------------------------	----------------------	--------------------------------	-----------------	----------------	--------------	-----------	------------

En la opción  el empleador / contratante baja el reporte en formato **Excel** para su análisis y reporte correspondiente.

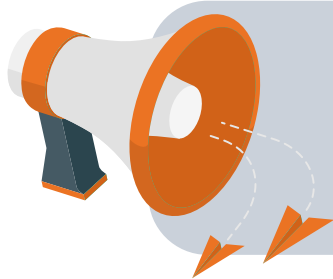

RECUERDA:

Realizar el reporte a la EPS y a la **ARL POSITIVA** de los trabajadores **sospechosos** al correo reportecasosCOVID@positiva.gov.co.

#PositivaSiempreContigo





Un producto de



POSITIVA
COMPAÑÍA DE SEGUROS